



ПРАВИТЕЛЬСТВО КУРСКОЙ ОБЛАСТИ

ПОСТАНОВЛЕНИЕ

от 30.12.2025 № 1064-пп

г. Курск

Об установлении публичного сервитута для использования земельных участков в целях эксплуатации существующего объекта энергетики

В соответствии со статьей 23 и главой V⁷ Земельного кодекса Российской Федерации, статьей 3⁶ Федерального закона от 25 октября 2001 года № 137-ФЗ «О введении в действие Земельного кодекса Российской Федерации», статьей 3 Закона Курской области от 30 ноября 2015 года № 117-ЗКО «О разграничении полномочий органов государственной власти Курской области в сфере земельных отношений в Курской области», постановлением Губернатора Курской области от 25.06.2007 № 286 «Об утверждении Положения о Министерстве имущества Курской области», на основании ходатайства публичного акционерного общества «Россети Центр» (ИНН 6901067107, далее – ПАО «Россети Центр»), в целях эксплуатации существующего объекта электросетевого хозяйства «Воздушная линия электропередачи высокого напряжения ВЛ-35 кВ «Мочаки-Быково» протяженностью по трассе – 13 000 м, по цепям – 13 000 м от портала 35 кВ подстанции «Мочаки» до портала 35 кВ подстанции «Быково» Правительство Курской области ПОСТАНОВЛЯЕТ:

1. Установить в пользу ПАО «Россети Центр» публичный сервитут на срок 49 лет для использования земельных участков и земель, указанных в приложении № 1 к настоящему постановлению, расположенных на территориях Горшеченского и Советского районов Курской области, в целях эксплуатации существующего объекта электросетевого хозяйства «Воздушная линия электропередачи высокого напряжения ВЛ-35 кВ «Мочаки-Быково» протяженностью по трассе – 13 000 м, по цепям – 13 000 м от портала 35 кВ подстанции «Мочаки» до портала 35 кВ подстанции «Быково» (кадастровый номер объекта недвижимости 46:04:000000:334), принадлежащего ПАО «Россети Центр» на праве собственности (запись регистрации от 06.06.2008 № 46-46-05/001/2008-714), и утвердить границу публичного сервитута согласно приложению № 2 к настоящему постановлению.

2. Порядок установления зон с особыми условиями использования территорий и содержание ограничений прав на части земельных участков в границах таких зон определяется в соответствии с постановлением Правительства Российской Федерации от 24 февраля 2009 г. № 160 «О порядке установления охранных зон объектов электросетевого хозяйства и особых условий использования земельных участков, расположенных в границах таких зон».

3. Плата за публичный сервитут на основании пункта 4 статьи 3⁶ Федерального закона от 25 октября 2001 года № 137-ФЗ «О введении в действие Земельного кодекса Российской Федерации» не устанавливается.

4. В отношении земельных участков, указанных в приложении № 1 к настоящему постановлению, установить свободный график проведения работ при осуществлении деятельности, для обеспечения которой устанавливается публичный сервитут, в течение всего срока действия публичного сервитута.

5. ПАО «Россети Центр» после прекращения действия публичного сервитута привести земельные участки, указанные в приложении № 1 к настоящему постановлению, в состояние, пригодное для их использования в соответствии с разрешенным использованием, в срок не позднее чем три месяца после завершения капитального или текущего ремонта, реконструкции, эксплуатации, консервации, сноса инженерного сооружения, для размещения которого был установлен публичный сервитут.

6. Департаменту документационного обеспечения Администрации Курской области в течение пяти рабочих дней со дня принятия настоящего постановления обеспечить его размещение на официальном сайте Губернатора и Правительства Курской области в информационно-телекоммуникационной сети Интернет.

7. Министерству имущества Курской области в течение пяти рабочих дней со дня принятия настоящего постановления направить его копию в Управление Федеральной службы государственной регистрации, кадастра и картографии по Курской области, ПАО «Россети Центр», Администрацию Горшеченского района Курской области, Администрацию Советского района Курской области.

И.о. первого заместителя Губернатора
Курской области –
Председателя Правительства
Курской области



А.Г. Демидов

ПРИЛОЖЕНИЕ № 1
к постановлению Правительства
Курской области
от 30.12.2025 № 1064-пп

ПЕРЕЧЕНЬ
земельных участков и земель, в отношении которых устанавливается
публичный сервитут в целях эксплуатации существующего
объекта энергетики

| № п/п | Кадастровый номер земельного участка | Адрес или иное описание местоположения земельного участка |
|----------|---|---|
| 1. | 46:04:000000:3 (ЕЗП) | Курская область, Советский район, Нижеграйворонский сельсовет, д. 2-я Николаевка |
| 2. | 46:04:030607:1 (ЕЗП) | обл. Курская, р-н Горшеченский, Быковский сельсовет |
| 3. | 46:04:020000:4 (ЕЗП) | обл. Курская, р-н Горшеченский, Богатыревский сельсовет |
| 4. | 46: 04:020000:5 (ЕЗП) | Местоположение установлено относительно ориентира, расположенного в границах участка. Почтовый адрес ориентира: Курская область, р-н Горшеченский, Богатыревский сельсовет |
| 5. | 46:04:020101:44 (ЕЗП) | обл. Курская, р-н Горшеченский, с/с Богатыревский, д. Соколовка |
| 6. | 46:04:020603:34 | Местоположение установлено относительно ориентира, расположенного в границах участка. Почтовый адрес ориентира: Курская область, Горшеченский район, Богатыревский сельсовет |
| 7. | 46:04:030607:71 | Местоположение установлено относительно ориентира, расположенного в границах участка. Почтовый адрес ориентира: Курская область, р-н Горшеченский, Быковский сельсовет |
| 8. | 46:04:030607:75 | Местоположение установлено относительно ориентира, расположенного в границах участка. Почтовый адрес ориентира: Курская область, Горшеченский район, Быковский сельсовет, а/д Подъезд к автомобильной дороге Курск – Борисоглебск на км 123 + 550 |
| 9. | 46:04:030607:72 | Местоположение установлено относительно ориентира, расположенного в границах участка. Почтовый адрес ориентира: Курская область, р-н Горшеченский, Быковский сельсовет |
| 10. | 46:04:020602:49 | Местоположение установлено относительно ориентира, расположенного в границах участка. Почтовый адрес ориентира: Курская обл., р-н Горшеченский, с/с Богатыревский |
| 11. | 46:04:020603:1 | Курская обл., р-н Горшеченский, Богатыревский сельсовет |
| 12. | 46:04:030607:196 | Курская область, Горшеченский район, Быковский с/с |

| № п/п | Кадастровый номер земельного участка | Адрес или иное описание местоположения земельного участка |
|----------|---|---|
| 13. | 46:04:000000:548 | Курская область, Горшеченский район, Богатыревский сельсовет, д. Соколовка |
| 14. | 46:04:000000:621 | Курская область, Горшеченский район, Богатыревский сельсовет, а/д Подъезд к автомобильной дороге Курск – Борисоглебск на км 120 + 000 |
| 15. | 46:04:000000:380 | Местоположение установлено относительно ориентира, расположенного в границах участка. Почтовый адрес ориентира: Курская область, Горшеченский район, Быковский сельсовет |
| 16. | 46:04:020602:45 | Местоположение установлено относительно ориентира, расположенного в границах участка. Почтовый адрес ориентира: обл. Курская, р-н Горшеченский, Богатыревский сельсовет |
| 17. | 46:04:030503:53 | Курская область, р-н Горшеченский, Быковский сельсовет, с. Быково |
| 18. | 46:04:030503:7 | обл. Курская, р-н Горшеченский, с/с Быковский, с. Быково |
| 19. | 46:04:030503:4 | обл. Курская, р-н Горшеченский, с/с Быковский, с. Быково |
| 20. | 46:04:030607:194 | Курская область, Горшеченский район, Быковский с/с |
| 21. | 46:04:030607:52 | Местоположение установлено относительно ориентира, расположенного в границах участка. Почтовый адрес ориентира: Курская обл., р-н Горшеченский, с/с Быковский |
| 22. | 46:04:030607:51 | Местоположение установлено относительно ориентира, расположенного в границах участка. Почтовый адрес ориентира: обл. Курская, р-н Горшеченский, с/с Быковский |
| 23. | 46:04:030503:50 | Курская обл., Горшеченский р-н, Быковский сельсовет, с. Быково |
| 24. | 46:04:030607:56 | Местоположение установлено относительно ориентира, расположенного в границах участка. Почтовый адрес ориентира: Курская обл., р-н Горшеченский, Быковский сельсовет |
| 25. | 46:04:030607:58 | Местоположение установлено относительно ориентира, расположенного в границах участка. Почтовый адрес ориентира: Курская область, р-н Горшеченский, Быковский сельсовет |
| 26. | 46:04:030607:55 | Местоположение установлено относительно ориентира, расположенного в границах участка. Почтовый адрес ориентира: Курская обл., р-н Горшеченский, с/с Быковский |
| 27. | 46:21:040201:46 | Курская обл, р-н Советский, с/с Верхнерагозецкий |

ПРИЛОЖЕНИЕ № 2
к постановлению Правительства
Курской области
от 30.12.2025 № 1064-пп

ГРАФИЧЕСКОЕ ОПИСАНИЕ
местоположения границ публичного
сервитута

Публичный сервитут для использования земельных участков
в целях эксплуатации существующего объекта электросетевого хозяйства «Воздушная линия
электропередачи высокого напряжения ВЛ-35 кВ «Мочаки-Быково» протяженностью
по трассе – 13 000 м, по цепям – 13 000 м от портала 35 кВ подстанции «Мочаки»
до портала 35 кВ подстанции «Быково»
(наименование объекта, местоположение границ которого описано (далее – объект)

Раздел 1

| Сведения об объекте | | |
|---------------------|--|---|
| № п/п | Характеристики объекта | Описание характеристик |
| 1 | 2 | 3 |
| 1 | Местоположение объекта | Российская Федерация, Курская область, Горшеченский район, Советский район |
| 2 | Площадь объекта +/- величина погрешности определения площади (Р+/- Дельта Р) | 430 464 кв. м ± 229.63 кв. м |
| 3 | Иные характеристики объекта | Ограничения изложены в постановлении Правительства Российской Федерации от 24 февраля 2009 г. № 160 «О порядке установления охранных зон объектов электросетевого хозяйства и особых условий использования земельных участков, расположенных в границах таких зон» |

Раздел 2

| Сведения о местоположении границ объекта | | | | | |
|---|---------------|------------|--|--|---|
| 1. Система координат МСК-46, зона 2 | | | | | |
| 2. Сведения о характерных точках границ объекта | | | | | |
| Обозначение характерных точек границ | Координаты, м | | Метод определения координат характерной точки | Средняя квадратическая погрешность положения характерной точки (M_t), м | Описание обозначения точки на местности (при наличии) |
| | X | Y | | | |
| 1 | 2 | 3 | 4 | 5 | 6 |
| 1 | 409797.42 | 2197433.89 | Метод спутниковых геодезических измерений (определений) | 0.10 | — |
| 2 | 409783.93 | 2197443.37 | Метод спутниковых геодезических измерений (определений) | 0.10 | — |
| 3 | 409664.51 | 2197527.25 | Метод спутниковых геодезических измерений (определений) | 0.10 | — |
| 4 | 409597.18 | 2197574.76 | Метод спутниковых геодезических измерений (определений) | 0.10 | — |
| 5 | 408390.39 | 2197893.53 | Метод спутниковых геодезических измерений (определений) | 0.10 | — |
| 6 | 408145.19 | 2199918.54 | Метод спутниковых геодезических измерений (определений) | 0.10 | — |
| 7 | 408234.77 | 2201324.98 | Метод спутниковых геодезических измерений (определений) | 0.10 | — |
| 8 | 408263.80 | 2201905.52 | Метод спутниковых геодезических измерений (определений) | 0.10 | — |
| 9 | 408286.10 | 2202261.12 | Метод спутниковых геодезических измерений (определений) | 0.10 | — |
| 10 | 408335.19 | 2203157.87 | Метод спутниковых геодезических измерений (определений) | 0.10 | — |
| 11 | 408400.13 | 2204115.27 | Метод спутниковых геодезических измерений (определений) | 0.10 | — |
| 12 | 408427.71 | 2204683.48 | Метод спутниковых геодезических измерений (определений) | 0.10 | — |
| 13 | 408308.04 | 2205194.36 | Метод спутниковых геодезических измерений (определений) | 0.10 | — |

| 1 | 2 | 3 | 4 | 5 | 6 |
|----|-----------|------------|---|------|---|
| 14 | 407618.84 | 2207889.17 | Метод спутниковых геодезических измерений (определений) | 0.10 | — |
| 15 | 407465.32 | 2208252.53 | Метод спутниковых геодезических измерений (определений) | 0.10 | — |
| 16 | 407297.87 | 2208562.03 | Метод спутниковых геодезических измерений (определений) | 0.10 | — |
| 17 | 407004.31 | 2208968.12 | Метод спутниковых геодезических измерений (определений) | 0.10 | — |
| 18 | 407036.80 | 2209129.51 | Метод спутниковых геодезических измерений (определений) | 0.10 | — |
| 19 | 407004.48 | 2209136.17 | Метод спутниковых геодезических измерений (определений) | 0.10 | — |
| 20 | 406969.25 | 2208960.16 | Метод спутниковых геодезических измерений (определений) | 0.10 | — |
| 21 | 407269.90 | 2208544.42 | Метод спутниковых геодезических измерений (определений) | 0.10 | — |
| 22 | 407435.55 | 2208238.22 | Метод спутниковых геодезических измерений (определений) | 0.10 | — |
| 23 | 407587.50 | 2207878.56 | Метод спутниковых геодезических измерений (определений) | 0.10 | — |
| 24 | 408275.93 | 2205186.77 | Метод спутниковых геодезических измерений (определений) | 0.10 | — |
| 25 | 408394.52 | 2204680.41 | Метод спутниковых геодезических измерений (определений) | 0.10 | — |
| 26 | 408367.19 | 2204117.14 | Метод спутниковых геодезических измерений (определений) | 0.10 | — |
| 27 | 408302.28 | 2203160.16 | Метод спутниковых геодезических измерений (определений) | 0.10 | — |
| 28 | 408253.16 | 2202263.04 | Метод спутниковых геодезических измерений (определений) | 0.10 | — |
| 29 | 408230.85 | 2201907.39 | Метод спутниковых геодезических измерений (определений) | 0.10 | — |
| 30 | 408201.83 | 2201326.89 | Метод спутниковых геодезических измерений (определений) | 0.10 | — |

| 1 | 2 | 3 | 4 | 5 | 6 |
|----|-----------|------------|---|------|---|
| 31 | 408112.06 | 2199917.51 | Метод спутниковых геодезических измерений (определений) | 0.10 | – |
| 32 | 408360.25 | 2197867.53 | Метод спутниковых геодезических измерений (определений) | 0.10 | – |
| 33 | 409583.04 | 2197544.35 | Метод спутниковых геодезических измерений (определений) | 0.10 | – |
| 34 | 409598.23 | 2197533.63 | Метод спутниковых геодезических измерений (определений) | 0.10 | – |
| 35 | 409643.28 | 2197501.84 | Метод спутниковых геодезических измерений (определений) | 0.10 | – |
| 36 | 409764.96 | 2197416.37 | Метод спутниковых геодезических измерений (определений) | 0.10 | – |
| 37 | 409778.45 | 2197406.89 | Метод спутниковых геодезических измерений (определений) | 0.10 | – |
| 1 | 409797.42 | 2197433.89 | Метод спутниковых геодезических измерений (определений) | 0.10 | – |

3. Сведения о характерных точках части (частей) границы объекта

| Обозначение характерных точек части границы | Координаты, м | | Метод определения координат характерной точки | Средняя квадратическая погрешность положения характерной точки (M_t), м | Описание обозначения точки на местности (при наличии) |
|--|---------------|---|---|--|---|
| | X | Y | | | |
| 1 | 2 | 3 | 4 | 5 | 6 |
| – | – | – | – | – | – |

Раздел 3

| Сведения о местоположении измененных (уточненных) границ объекта | | | | | | | |
|--|-------------------------------|---|---|---|---|--|---|
| 1. Система координат - | | | | | | | |
| 2. Сведения о характерных точках границ объекта | | | | | | | |
| Обозначение характерных точек границ | Существующие координаты, м | | Измененные (уточненные) координаты, м | | Метод определения координат характерной точки | Средняя квадратическая погрешность положения характерной точки (M _t), м | Описание обозначения точки на местности (при наличии) |
| | X | Y | X | Y | | | |
| 1 | 2 | 3 | 4 | 5 | 6 | 7 | 8 |
| - | - | - | - | - | - | - | - |
| 3. Сведения о характерных точках части (частей) границы объекта | | | | | | | |
| - | - | - | - | - | - | - | - |

СХЕМА РАСПОЛОЖЕНИЯ ГРАНИЦ ПУБЛИЧНОГО СЕРВИТУТА

для использования земельных участков в целях эксплуатации существующего объекта электросетевого хозяйства «Воздушная линия электропередачи высокого напряжения ВЛ - 35 кВ «Мочаки-Быково» протяженностью по трассе – 13 000 м, по цепям – 13 000 м от портала 35 кВ подстанции «Мочаки» до портала 35 кВ подстанции «Быково»

(наименование объекта)

ОБЗОРНАЯ СХЕМА



Масштаб 1:60 000

Используемые условные знаки и обозначения:

— проектная граница публичного сервитута

— граница муниципального образования

Курская область, Советский район — обозначение муниципального образования

Подпись

Дата « 21 » апреля 2025 г.

Место для оттиска печати (при наличии) лица, составившего описание местоположения границ объекта

СХЕМА РАСПОЛОЖЕНИЯ ГРАНИЦ ПУБЛИЧНОГО СЕРВИТУТА
 для использования земельных участков в целях эксплуатации существующего объекта
 электросетевого хозяйства «Воздушная линия электропередачи высокого напряжения
 ВЛ - 35 кВ «Мочаки-Быково» протяженностью по трассе – 13 000 м, по цепям – 13 000 м
 от портала 35 кВ подстанции «Мочаки» до портала 35 кВ подстанции «Быково»
 (наименование объекта)
План границ объекта

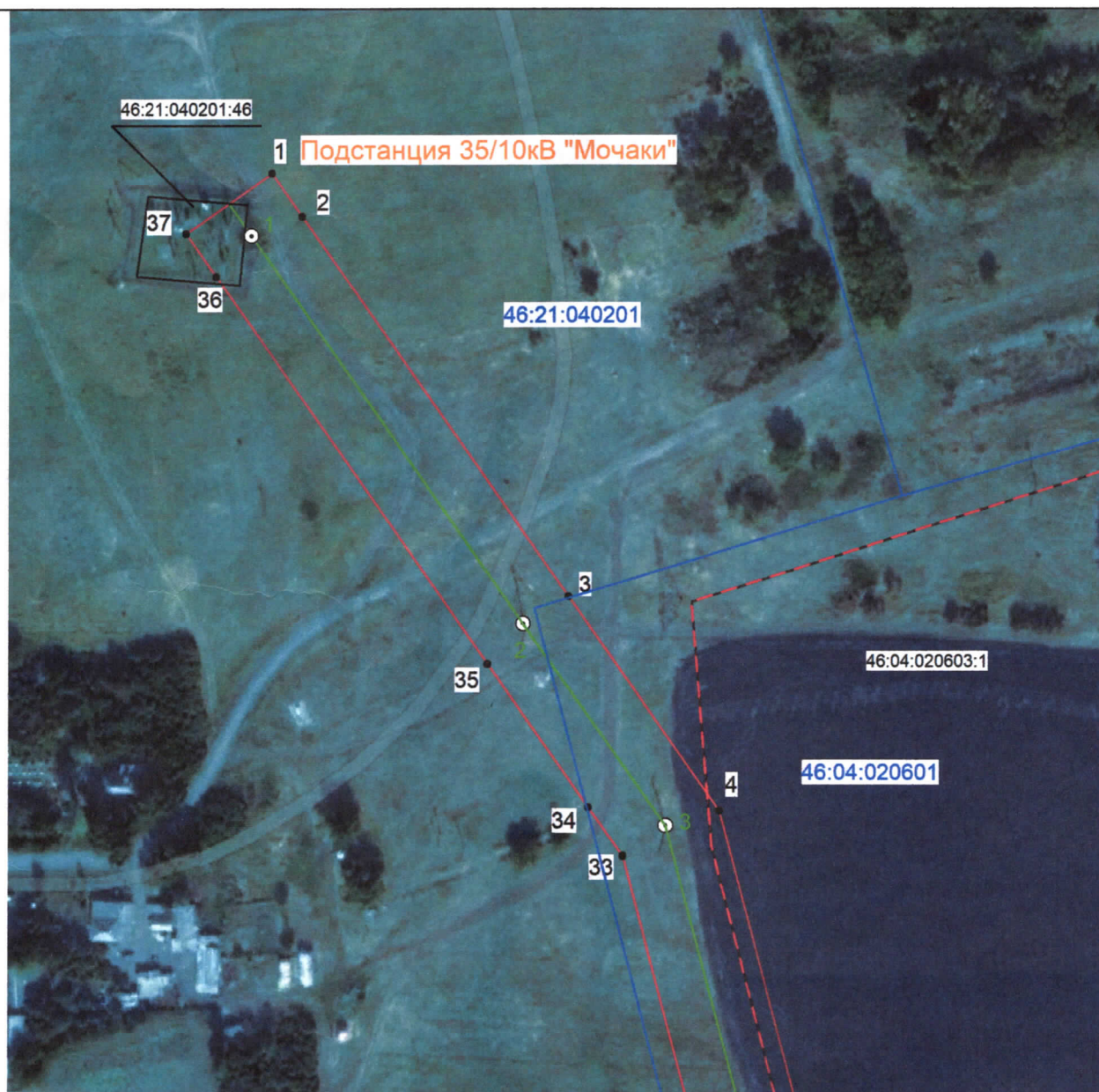

Масштаб 1:2000

Используемые условные знаки и обозначения:

| | |
|---------------------------------|--|
| • 1 | - характерная точка границы публичного сервитута |
| — | - проектная граница публичного сервитута |
| — ○ 1 | - линия электропередачи и опора с её номером |
| 46:04:030503:4 | - кадастровый номер земельного участка |
| — | - существующая часть границы земельного участка |
| 46:04:030503 | - номер кадастрового квартала |
| — | - граница кадастрового квартала |
| --- | - граница муниципального образования |
| Подстанция 35/10 кВ «Мочаки» | - наименование подстанции |

СХЕМА РАСПОЛОЖЕНИЯ ГРАНИЦ ПУБЛИЧНОГО СЕРВИТУТА
 для использования земельных участков в целях эксплуатации существующего объекта
 электросетевого хозяйства «Воздушная линия электропередачи высокого напряжения
 ВЛ - 35 кВ «Мочаки-Быково» протяженностью по трассе – 13 000 м, по цепям – 13 000 м
 от портала 35 кВ подстанции «Мочаки» до портала 35 кВ подстанции «Быково»
 (наименование объекта)
План границ объекта

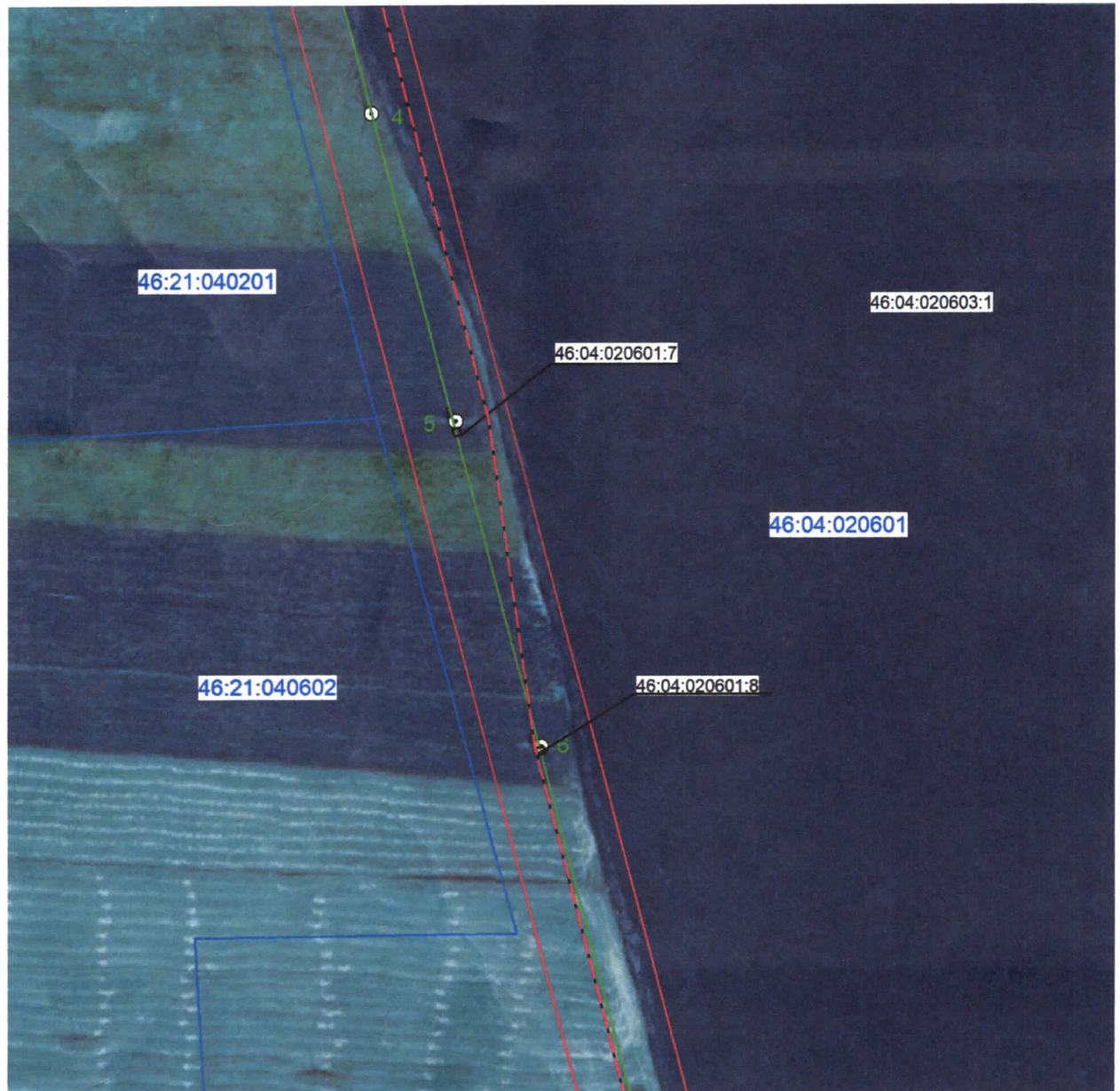

Масштаб 1:2000

Используемые условные знаки и обозначения:







| | |
|---|--|
|  | - характерная точка границы публичного сервитута |
|  | - проектная граница публичного сервитута |
|  | - линия электропередачи и опора с её номером |
| 46:04:030503:4 | - кадастровый номер земельного участка |
|  | - существующая часть границы земельного участка |
| 46:04:030503 | - номер кадастрового квартала |
|  | - граница кадастрового квартала |
|  | - граница муниципального образования |
| Подстанция 35/10 кВ «Мочаки» | - наименование подстанции |

СХЕМА РАСПОЛОЖЕНИЯ ГРАНИЦ ПУБЛИЧНОГО СЕРВИТУТА

для использования земельных участков в целях эксплуатации существующего объекта
электросетевого хозяйства «Воздушная линия электропередачи высокого напряжения
ВЛ - 35 кВ «Мочаки-Быково» протяженностью по трассе – 13 000 м, по цепям – 13 000 м
от портала 35 кВ подстанции «Мочаки» до портала 35 кВ подстанции «Быково»
(наименование объекта)

План границ объекта

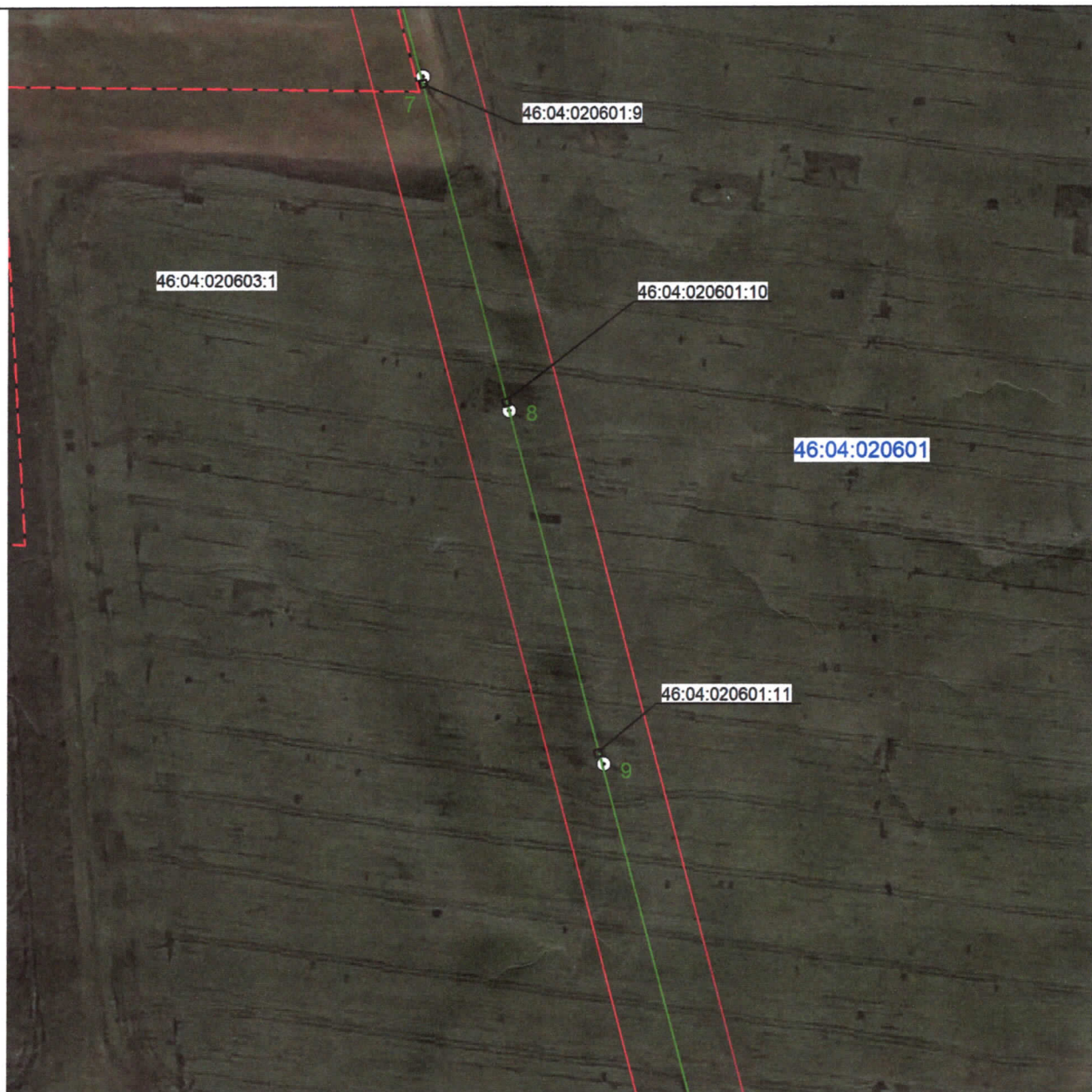

Масштаб 1:2000

Используемые условные знаки и обозначения:







| | |
|---|--|
|  1 | - характерная точка границы публичного сервитута |
|  | - проектная граница публичного сервитута |
|  1 | - линия электропередачи и опора с её номером |
| 46:04:030503:4 | - кадастровый номер земельного участка |
|  | - существующая часть границы земельного участка |
| 46:04:030503 | - номер кадастрового квартала |
|  | - граница кадастрового квартала |
|  | - граница муниципального образования |
| Подстанция 35/10 кВ «Мочаки» | - наименование подстанции |

СХЕМА РАСПОЛОЖЕНИЯ ГРАНИЦ ПУБЛИЧНОГО СЕРВИТУТА

для использования земельных участков в целях эксплуатации существующего объекта
электросетевого хозяйства «Воздушная линия электропередачи высокого напряжения
ВЛ - 35 кВ «Мочаки-Быково» протяженностью по трассе – 13 000 м, по цепям – 13 000 м
от портала 35 кВ подстанции «Мочаки» до портала 35 кВ подстанции «Быково»

(наименование объекта)

План границ объекта

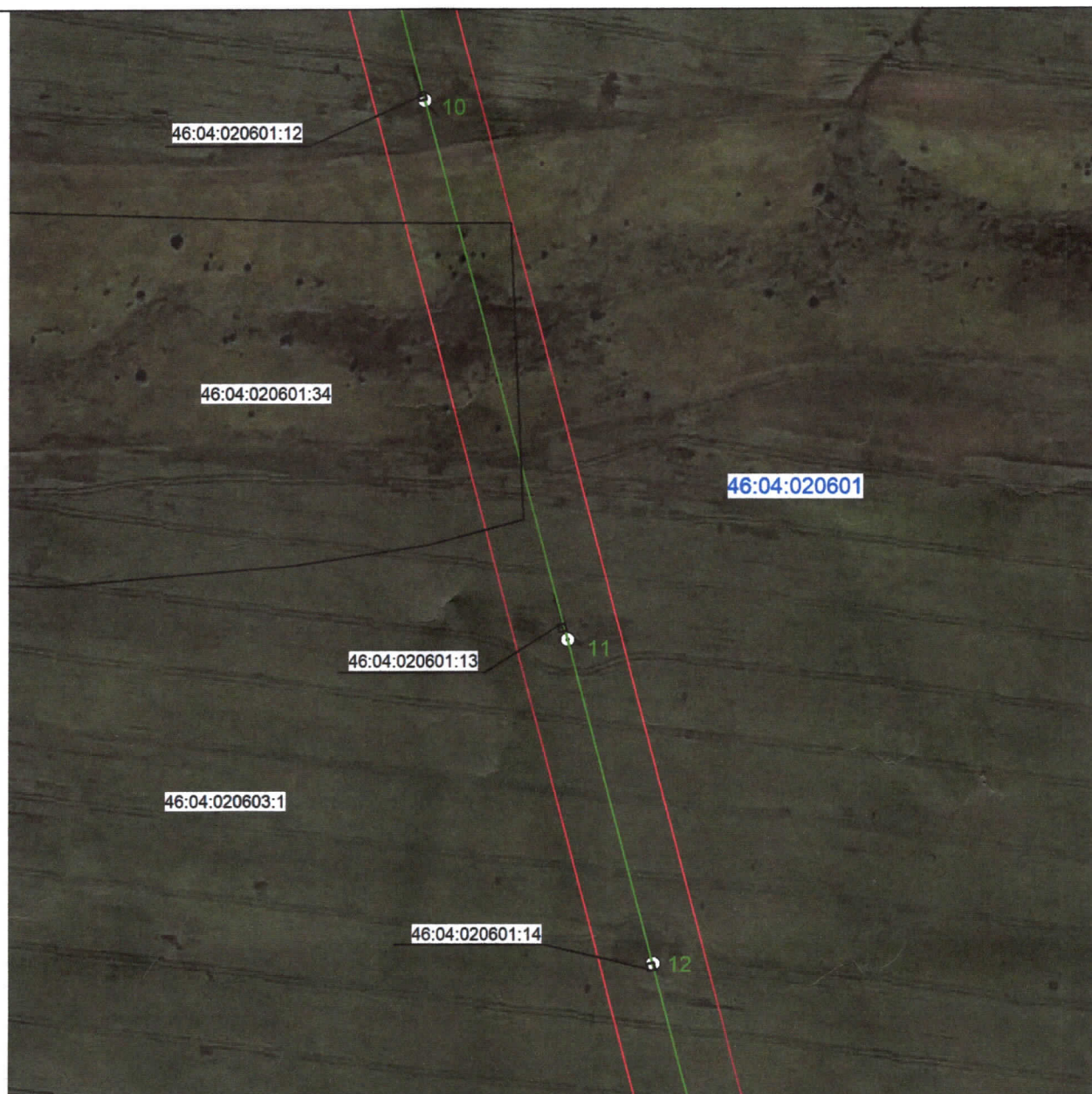

Масштаб 1:2000

Используемые условные знаки и обозначения:







| | |
|---|--|
|  1 | - характерная точка границы публичного сервитута |
|  | - проектная граница публичного сервитута |
|  1 | - линия электропередачи и опора с её номером |
| 46:04:030503:4 | - кадастровый номер земельного участка |
|  | - существующая часть границы земельного участка |
| 46:04:030503 | - номер кадастрового квартала |
|  | - граница кадастрового квартала |
|  | - граница муниципального образования |
| Подстанция 35/10 кВ «Мочаки» | - наименование подстанции |

СХЕМА РАСПОЛОЖЕНИЯ ГРАНИЦ ПУБЛИЧНОГО СЕРВИТУТА
 для использования земельных участков в целях эксплуатации существующего объекта
 электросетевого хозяйства «Воздушная линия электропередачи высокого напряжения
 ВЛ - 35 кВ «Мочаки-Быково» протяженностью по трассе – 13 000 м, по цепям – 13 000 м
 от портала 35 кВ подстанции «Мочаки» до портала 35 кВ подстанции «Быково»
 (наименование объекта)

План границ объекта

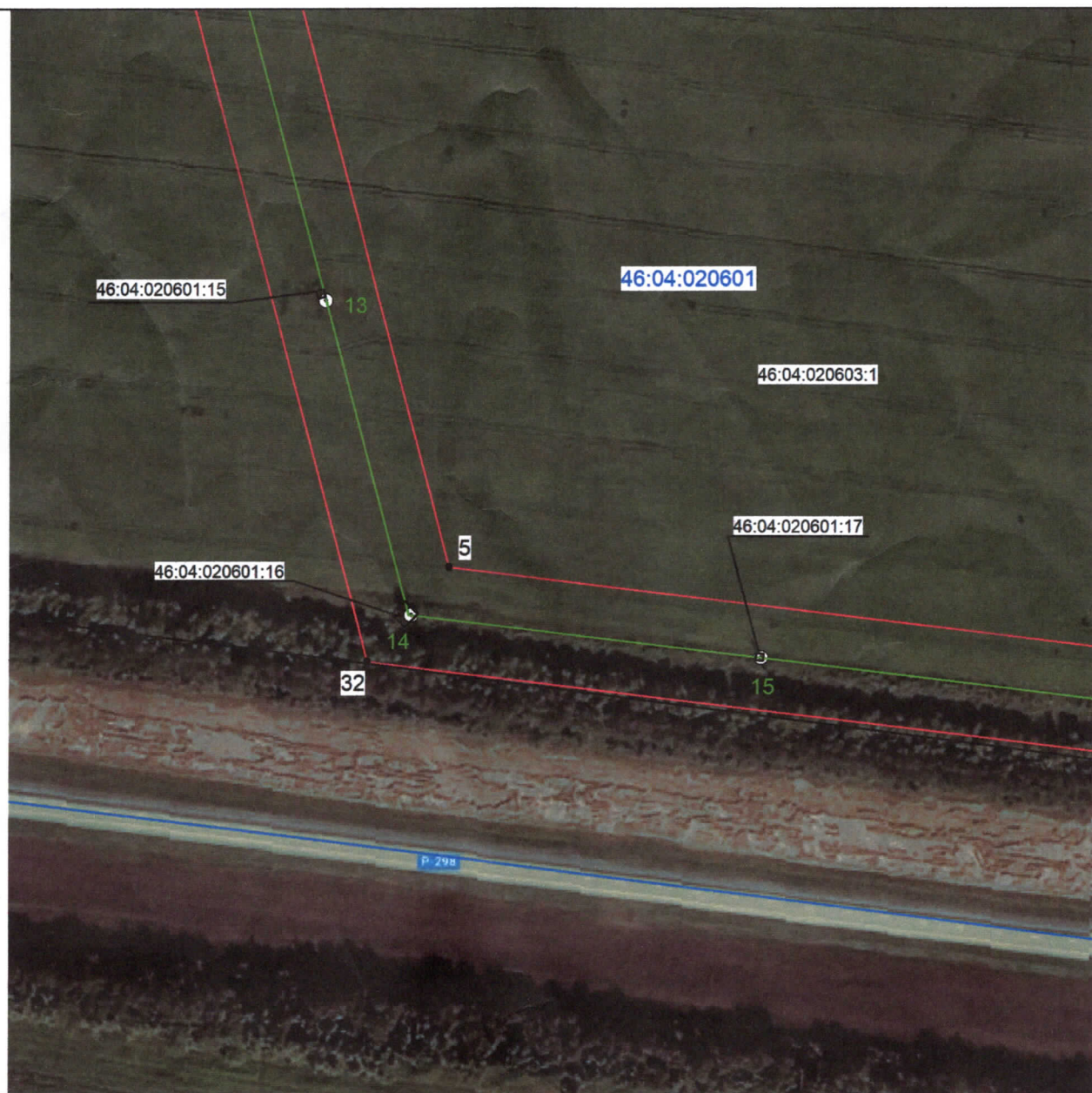

Масштаб 1:2000

Используемые условные знаки и обозначения:

| | |
|---------------------------------|--|
| ● 1 | - характерная точка границы публичного сервитута |
| — | - проектная граница публичного сервитута |
| — 1 | - линия электропередачи и опора с её номером |
| 46:04:030503:4 | - кадастровый номер земельного участка |
| — | - существующая часть границы земельного участка |
| 46:04:030503 | - номер кадастрового квартала |
| — | - граница кадастрового квартала |
| --- | - граница муниципального образования |
| Подстанция 35/10 кВ «Мочаки» | - наименование подстанции |

СХЕМА РАСПОЛОЖЕНИЯ ГРАНИЦ ПУБЛИЧНОГО СЕРВИТУТА
 для использования земельных участков в целях эксплуатации существующего объекта
 электросетевого хозяйства «Воздушная линия электропередачи высокого напряжения
 ВЛ - 35 кВ «Мочаки-Быково» протяженностью по трассе – 13 000 м, по цепям – 13 000 м
 от портала 35 кВ подстанции «Мочаки» до портала 35 кВ подстанции «Быково»
 (наименование объекта)

План границ объекта



Масштаб 1:2000

Используемые условные знаки и обозначения:

| | |
|---------------------------------|--|
| ● 1 | - характерная точка границы публичного сервитута |
| — (red line) | - проектная граница публичного сервитута |
| — (green line) ○ 1 | - линия электропередачи и опора с её номером |
| 46:04:030503:4 | - кадастровый номер земельного участка |
| — (black line) | - существующая часть границы земельного участка |
| 46:04:030503 | - номер кадастрового квартала |
| — (blue line) | - граница кадастрового квартала |
| — (dashed red line) | - граница муниципального образования |
| Подстанция 35/10 кВ «Мочаки» | - наименование подстанции |

СХЕМА РАСПОЛОЖЕНИЯ ГРАНИЦ ПУБЛИЧНОГО СЕРВИТУТА
 для использования земельных участков в целях эксплуатации существующего объекта
 электросетевого хозяйства «Воздушная линия электропередачи высокого напряжения
 ВЛ - 35 кВ «Мочаки-Быково» протяженностью по трассе – 13 000 м, по цепям – 13 000 м
 от портала 35 кВ подстанции «Мочаки» до портала 35 кВ подстанции «Быково»
 (наименование объекта)

План границ объекта

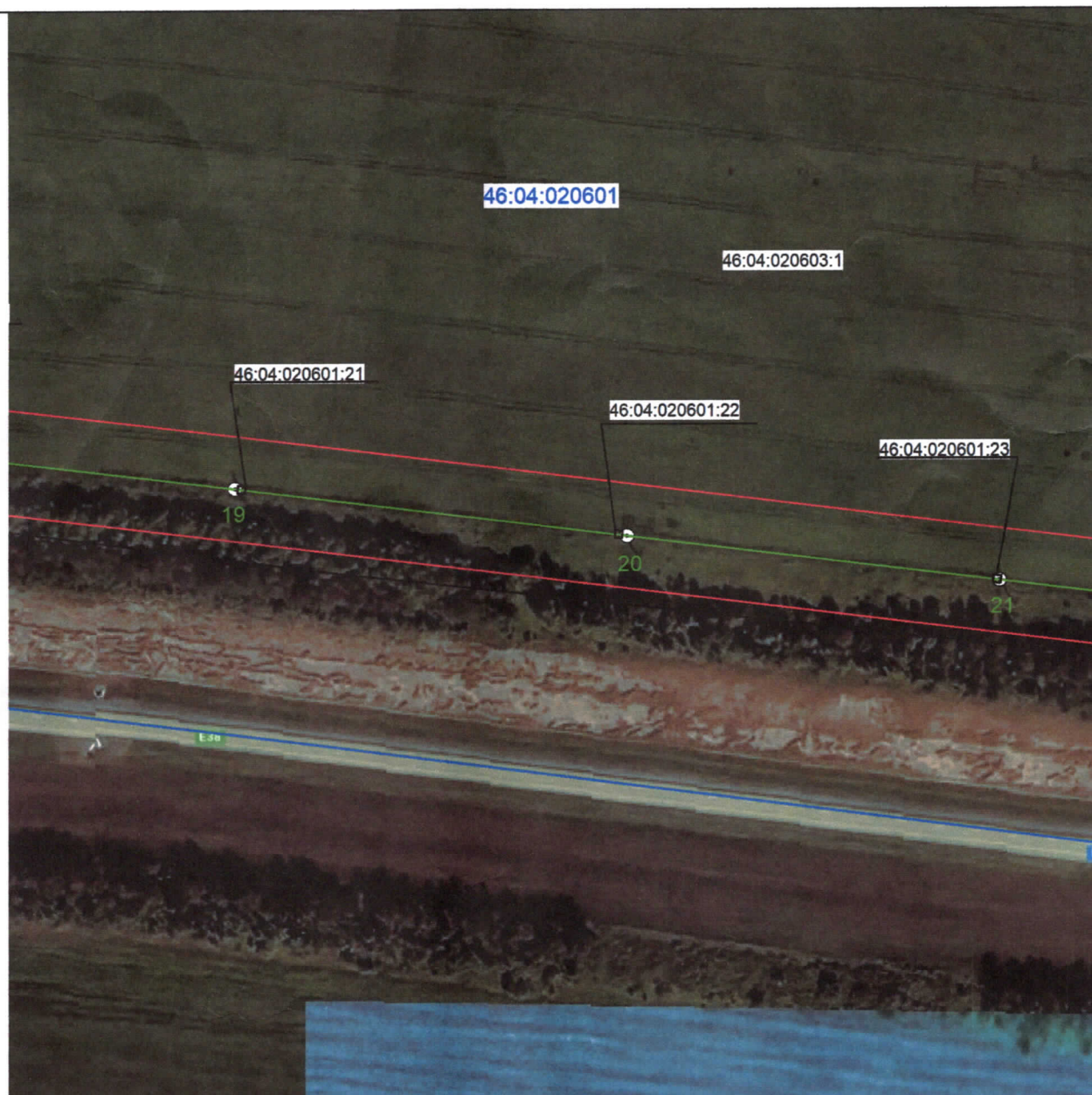

Масштаб 1:2000

Используемые условные знаки и обозначения:

| | |
|---------------------------------|--|
| ● 1 | - характерная точка границы публичного сервитута |
| — (red line) | - проектная граница публичного сервитута |
| — (green line) ○ 1 | - линия электропередачи и опора с её номером |
| 46:04:030503:4 | - кадастровый номер земельного участка |
| — (black line) | - существующая часть границы земельного участка |
| 46:04:030503 | - номер кадастрового квартала |
| — (blue line) | - граница кадастрового квартала |
| - - - (red line) | - граница муниципального образования |
| Подстанция 35/10 кВ «Мочаки» | - наименование подстанции |

СХЕМА РАСПОЛОЖЕНИЯ ГРАНИЦ ПУБЛИЧНОГО СЕРВИТУТА

для использования земельных участков в целях эксплуатации существующего объекта электросетевого хозяйства «Воздушная линия электропередачи высокого напряжения ВЛ - 35 кВ «Мочаки-Быково» протяженностью по трассе – 13 000 м, по цепям – 13 000 м от портала 35 кВ подстанции «Мочаки» до портала 35 кВ подстанции «Быково»

(наименование объекта)

План границ объекта

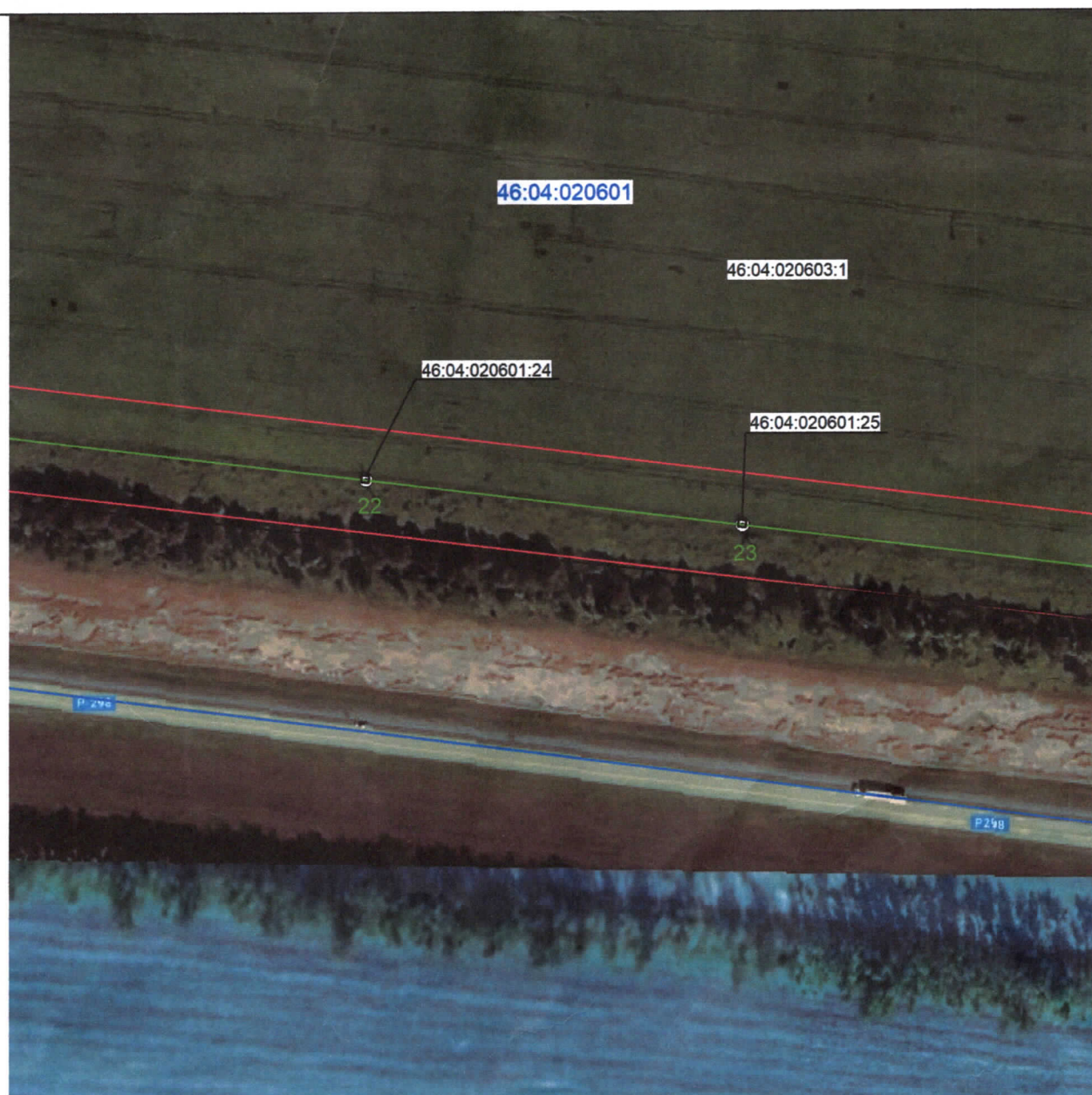

Масштаб 1:2000

Используемые условные знаки и обозначения:

| | |
|---------------------------------|--|
| ● 1 | - характерная точка границы публичного сервитута |
| — | - проектная граница публичного сервитута |
| — 01 | - линия электропередачи и опора с её номером |
| 46:04:030503:4 | - кадастровый номер земельного участка |
| — | - существующая часть границы земельного участка |
| 46:04:030503 | - номер кадастрового квартала |
| — | - граница кадастрового квартала |
| --- | - граница муниципального образования |
| Подстанция 35/10 кВ «Мочаки» | - наименование подстанции |

СХЕМА РАСПОЛОЖЕНИЯ ГРАНИЦ ПУБЛИЧНОГО СЕРВИТУТА
 для использования земельных участков в целях эксплуатации существующего объекта
 электросетевого хозяйства «Воздушная линия электропередачи высокого напряжения
 ВЛ - 35 кВ «Мочаки-Быково» протяженностью по трассе — 13 000 м, по цепям — 13 000 м
 от портала 35 кВ подстанции «Мочаки» до портала 35 кВ подстанции «Быково»
 (наименование объекта)

План границ объекта

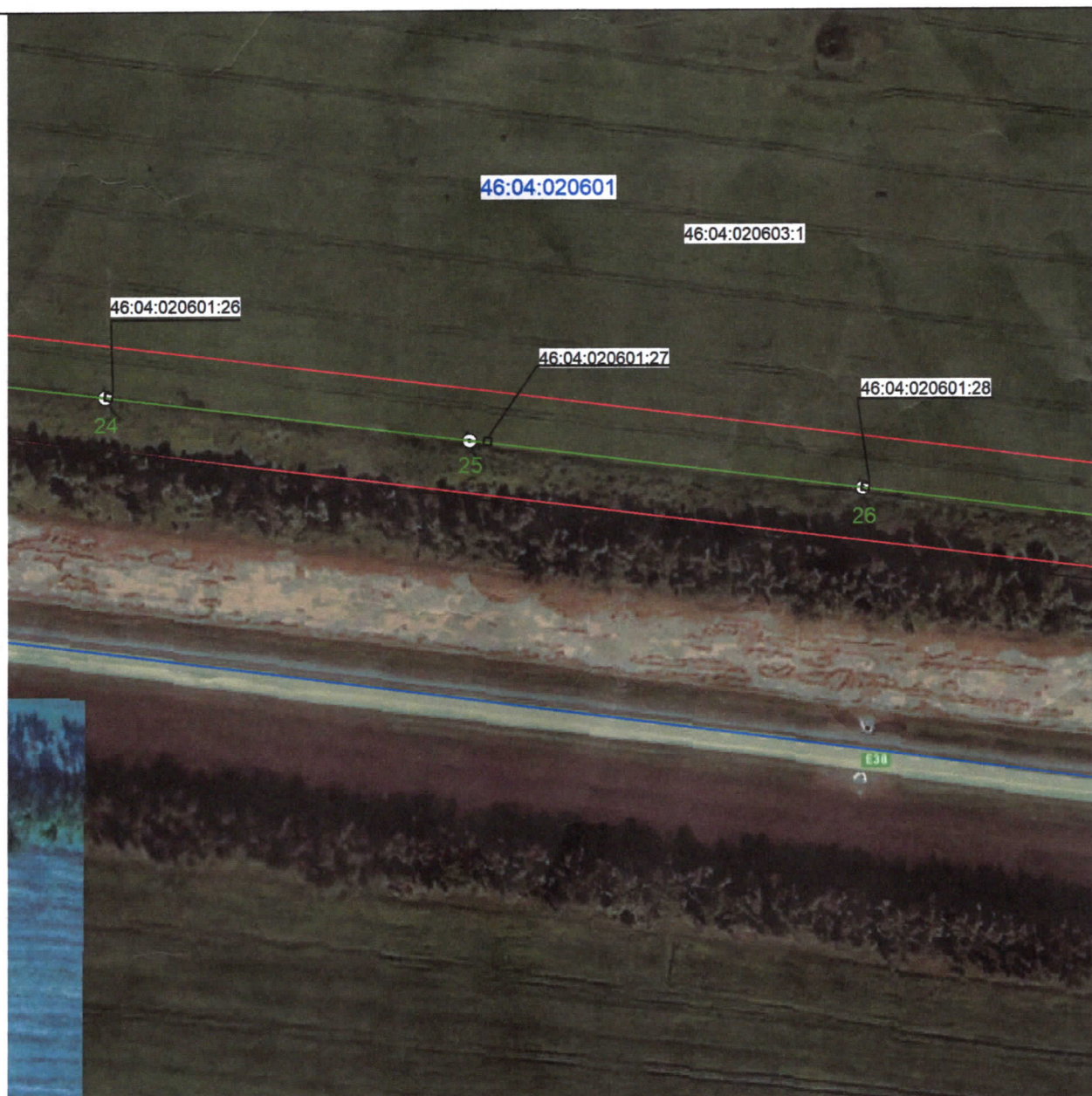

Масштаб 1:2000

Используемые условные знаки и обозначения:







| | |
|---|--|
|  | - характерная точка границы публичного сервитута |
|  | - проектная граница публичного сервитута |
|  | - линия электропередачи и опора с её номером |
| 46:04:030503:4 | - кадастровый номер земельного участка |
|  | - существующая часть границы земельного участка |
| 46:04:030503 | - номер кадастрового квартала |
|  | - граница кадастрового квартала |
|  | - граница муниципального образования |
| Подстанция 35/10 кВ «Мочаки» | - наименование подстанции |

СХЕМА РАСПОЛОЖЕНИЯ ГРАНИЦ ПУБЛИЧНОГО СЕРВИТУТА
 для использования земельных участков в целях эксплуатации существующего объекта
 электросетевого хозяйства «Воздушная линия электропередачи высокого напряжения
 ВЛ - 35 кВ «Мочаки-Быково» протяженностью по трассе – 13 000 м, по цепям – 13 000 м
 от портала 35 кВ подстанции «Мочаки» до портала 35 кВ подстанции «Быково»
 (наименование объекта)
План границ объекта



Масштаб 1:2000

Используемые условные знаки и обозначения:

| | |
|---------------------------------|--|
| | - характерная точка границы публичного сервитута |
| | - проектная граница публичного сервитута |
| | - линия электропередачи и опора с её номером |
| 46:04:030503:4 | - кадастровый номер земельного участка |
| | - существующая часть границы земельного участка |
| 46:04:030503 | - номер кадастрового квартала |
| | - граница кадастрового квартала |
| | - граница муниципального образования |
| Подстанция 35/10 кВ «Мочаки» | - наименование подстанции |

СХЕМА РАСПОЛОЖЕНИЯ ГРАНИЦ ПУБЛИЧНОГО СЕРВИТУТА
 для использования земельных участков в целях эксплуатации существующего объекта
 электросетевого хозяйства «Воздушная линия электропередачи высокого напряжения
 ВЛ - 35 кВ «Мочаки-Быково» протяженностью по трассе – 13 000 м, по цепям – 13 000 м
 от портала 35 кВ подстанции «Мочаки» до портала 35 кВ подстанции «Быково»
 (наименование объекта)

План границ объекта



Масштаб 1:2000

Используемые условные знаки и обозначения:

| | |
|---------------------------------|--|
| | - характерная точка границы публичного сервитута |
| | - проектная граница публичного сервитута |
| | - линия электропередачи и опора с её номером |
| 46:04:030503:4 | - кадастровый номер земельного участка |
| | - существующая часть границы земельного участка |
| 46:04:030503 | - номер кадастрового квартала |
| | - граница кадастрового квартала |
| | - граница муниципального образования |
| Подстанция 35/10 кВ «Мочаки» | - наименование подстанции |

СХЕМА РАСПОЛОЖЕНИЯ ГРАНИЦ ПУБЛИЧНОГО СЕРВИТУТА
 для использования земельных участков в целях эксплуатации существующего объекта
 электросетевого хозяйства «Воздушная линия электропередачи высокого напряжения
 ВЛ - 35 кВ «Мочаки-Быково» протяженностью по трассе — 13 000 м, по цепям — 13 000 м
 от портала 35 кВ подстанции «Мочаки» до портала 35 кВ подстанции «Быково»
 (наименование объекта)
План границ объекта



Масштаб 1:2000

Используемые условные знаки и обозначения:







| | |
|---|--|
|  | - характерная точка границы публичного сервитута |
|  | - проектная граница публичного сервитута |
|  | - линия электропередачи и опора с её номером |
| 46:04:030503:4 | - кадастровый номер земельного участка |
|  | - существующая часть границы земельного участка |
| 46:04:030503 | - номер кадастрового квартала |
|  | - граница кадастрового квартала |
|  | - граница муниципального образования |
| Подстанция 35/10 кВ «Мочаки» | - наименование подстанции |

СХЕМА РАСПОЛОЖЕНИЯ ГРАНИЦ ПУБЛИЧНОГО СЕРВИТУТА

для использования земельных участков в целях эксплуатации существующего объекта
электросетевого хозяйства «Воздушная линия электропередачи высокого напряжения
ВЛ - 35 кВ «Мочаки-Быково» протяженностью по трассе — 13 000 м, по цепям — 13 000 м
от портала 35 кВ подстанции «Мочаки» до портала 35 кВ подстанции «Быково»

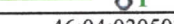
(наименование объекта)

План границ объекта

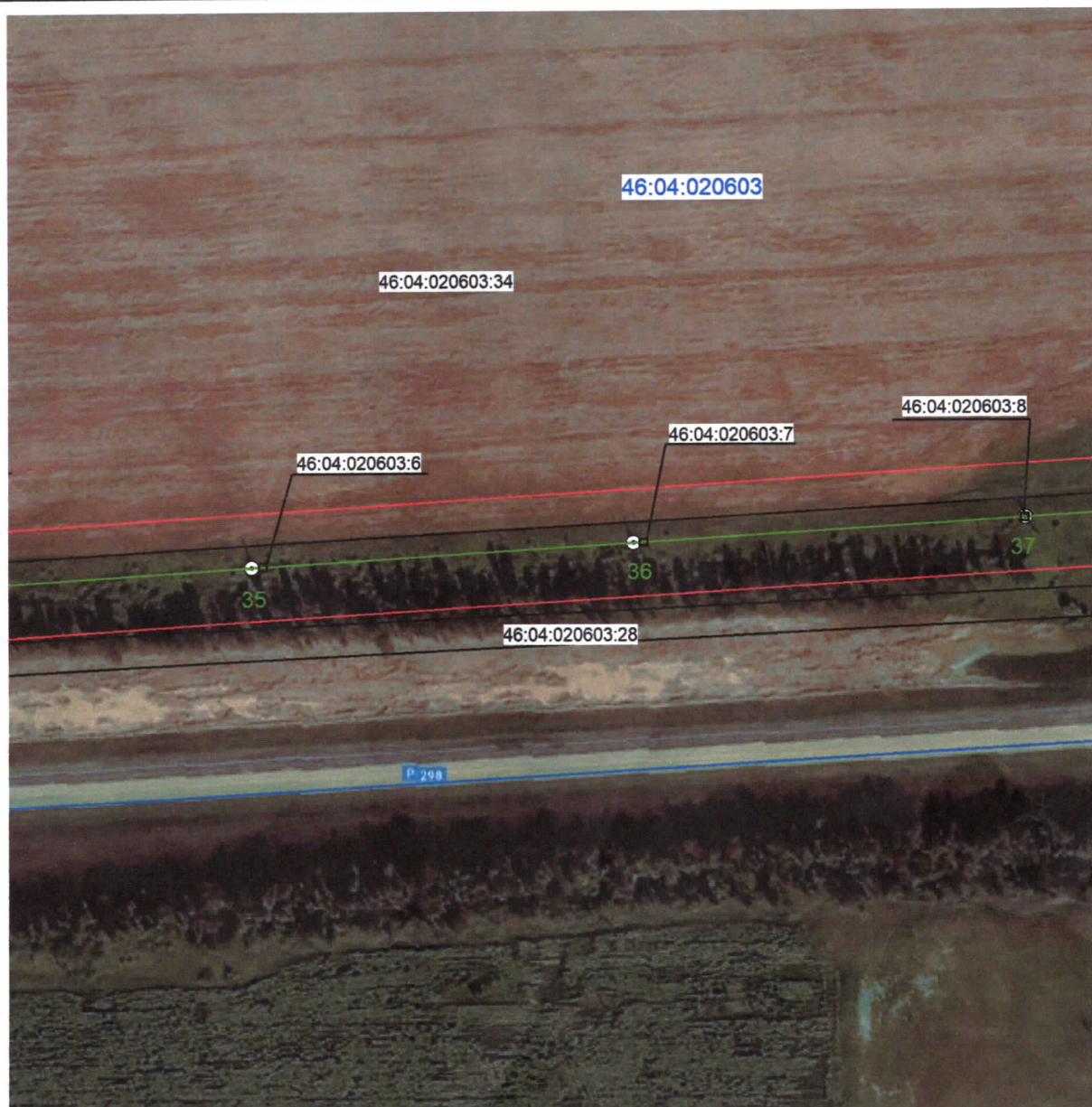

Масштаб 1:2000

Используемые условные знаки и обозначения:







| | |
|---|--|
|  1 | - характерная точка границы публичного сервитута |
|  | - проектная граница публичного сервитута |
|  1 | - линия электропередачи и опора с её номером |
| 46:04:030503:4 | - кадастровый номер земельного участка |
|  | - существующая часть границы земельного участка |
| 46:04:030503 | - номер кадастрового квартала |
|  | - граница кадастрового квартала |
|  | - граница муниципального образования |
| Подстанция 35/10 кВ «Мочаки» | - наименование подстанции |

СХЕМА РАСПОЛОЖЕНИЯ ГРАНИЦ ПУБЛИЧНОГО СЕРВИТУТА
 для использования земельных участков в целях эксплуатации существующего объекта
 электросетевого хозяйства «Воздушная линия электропередачи высокого напряжения
 ВЛ - 35 кВ «Мочаки-Быково» протяженностью по трассе — 13 000 м, по цепям — 13 000 м
 от портала 35 кВ подстанции «Мочаки» до портала 35 кВ подстанции «Быково»
 (наименование объекта)
План границ объекта



Масштаб 1:2000

Используемые условные знаки и обозначения:

| | |
|---------------------------------|--|
| | - характерная точка границы публичного сервитута |
| | - проектная граница публичного сервитута |
| | - линия электропередачи и опора с её номером |
| 46:04:030503:4 | - кадастровый номер земельного участка |
| | - существующая часть границы земельного участка |
| 46:04:030503 | - номер кадастрового квартала |
| | - граница кадастрового квартала |
| | - граница муниципального образования |
| Подстанция 35/10 кВ «Мочаки» | - наименование подстанции |

СХЕМА РАСПОЛОЖЕНИЯ ГРАНИЦ ПУБЛИЧНОГО СЕРВИТУТА
 для использования земельных участков в целях эксплуатации существующего объекта
 электросетевого хозяйства «Воздушная линия электропередачи высокого напряжения
 ВЛ - 35 кВ «Мочаки-Быково» протяженностью по трассе – 13 000 м, по цепям – 13 000 м
 от портала 35 кВ подстанции «Мочаки» до портала 35 кВ подстанции «Быково»
 (наименование объекта)

План границ объекта



Масштаб 1:2000

Используемые условные знаки и обозначения:







| | |
|---|--|
|  1 | - характерная точка границы публичного сервитута |
|  | - проектная граница публичного сервитута |
|  1 | - линия электропередачи и опора с её номером |
| 46:04:030503:4 | - кадастровый номер земельного участка |
|  | - существующая часть границы земельного участка |
| 46:04:030503 | - номер кадастрового квартала |
|  | - граница кадастрового квартала |
|  | - граница муниципального образования |
| Подстанция 35/10 кВ «Мочаки» | - наименование подстанции |

СХЕМА РАСПОЛОЖЕНИЯ ГРАНИЦ ПУБЛИЧНОГО СЕРВИТУТА
 для использования земельных участков в целях эксплуатации существующего объекта
 электросетевого хозяйства «Воздушная линия электропередачи высокого напряжения
 ВЛ - 35 кВ «Мочаки-Быково» протяженностью по трассе – 13 000 м, по цепям – 13 000 м
 от портала 35 кВ подстанции «Мочаки» до портала 35 кВ подстанции «Быково»
 (наименование объекта)

План границ объекта

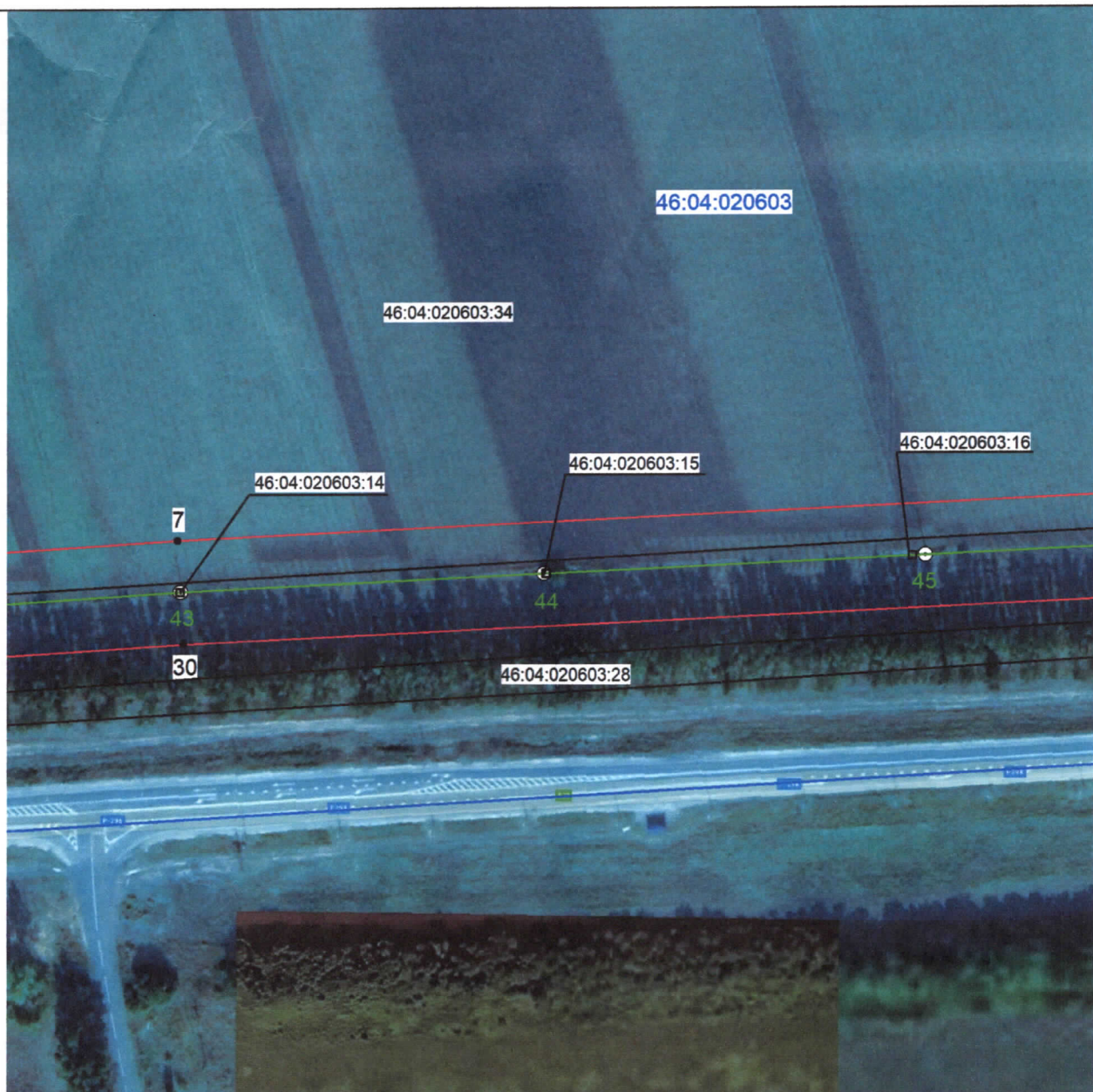

Масштаб 1:2000

Используемые условные знаки и обозначения:





| | |
|---|--|
|  1 | - характерная точка границы публичного сервитута |
|  | - проектная граница публичного сервитута |
|  1 | - линия электропередачи и опора с её номером |
| 46:04:030503:4 | - кадастровый номер земельного участка |
|  | - существующая часть границы земельного участка |
| 46:04:030503 | - номер кадастрового квартала |
|  | - граница кадастрового квартала |
|  | - граница муниципального образования |
| Подстанция 35/10 кВ «Мочаки» | - наименование подстанции |

СХЕМА РАСПОЛОЖЕНИЯ ГРАНИЦ ПУБЛИЧНОГО СЕРВИТУТА

для использования земельных участков в целях эксплуатации существующего объекта электросетевого хозяйства «Воздушная линия электропередачи высокого напряжения ВЛ - 35 кВ «Мочаки-Быково» протяженностью по трассе – 13 000 м, по цепям – 13 000 м от портала 35 кВ подстанции «Мочаки» до портала 35 кВ подстанции «Быково»

(наименование объекта)

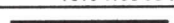
План границ объекта



Масштаб 1:2000

Используемые условные знаки и обозначения:

| | |
|---------------------------------|--|
| ● 1 | - характерная точка границы публичного сервитута |
| — | - проектная граница публичного сервитута |
| — 1 | - линия электропередачи и опора с её номером |
| 46:04:030503:4 | - кадастровый номер земельного участка |
| — | - существующая часть границы земельного участка |
| 46:04:030503 | - номер кадастрового квартала |
| — | - граница кадастрового квартала |
| --- | - граница муниципального образования |
| Подстанция 35/10 кВ «Мочаки» | - наименование подстанции |

СХЕМА РАСПОЛОЖЕНИЯ ГРАНИЦ ПУБЛИЧНОГО СЕРВИТУТА
 для использования земельных участков в целях эксплуатации существующего объекта
 электросетевого хозяйства «Воздушная линия электропередачи высокого напряжения
 ВЛ - 35 кВ «Мочаки-Быково» протяженностью по трассе – 13 000 м, по цепям – 13 000 м
 от портала 35 кВ подстанции «Мочаки» до портала 35 кВ подстанции «Быково»
 (наименование объекта)

План границ объекта



Масштаб 1:2000

Используемые условные знаки и обозначения:

| | |
|---------------------------------|--|
| ● 1 | - характерная точка границы публичного сервитута |
| — | - проектная граница публичного сервитута |
| — 1 | - линия электропередачи и опора с её номером |
| 46:04:030503:4 | - кадастровый номер земельного участка |
| — | - существующая часть границы земельного участка |
| 46:04:030503 | - номер кадастрового квартала |
| — | - граница кадастрового квартала |
| --- | - граница муниципального образования |
| Подстанция 35/10 кВ «Мочаки» | - наименование подстанции |

СХЕМА РАСПОЛОЖЕНИЯ ГРАНИЦ ПУБЛИЧНОГО СЕРВИТУТА
 для использования земельных участков в целях эксплуатации существующего объекта
 электросетевого хозяйства «Воздушная линия электропередачи высокого напряжения
 ВЛ - 35 кВ «Мочаки-Быково» протяженностью по трассе — 13 000 м, по цепям — 13 000 м
 от портала 35 кВ подстанции «Мочаки» до портала 35 кВ подстанции «Быково»
 (наименование объекта)

План границ объекта

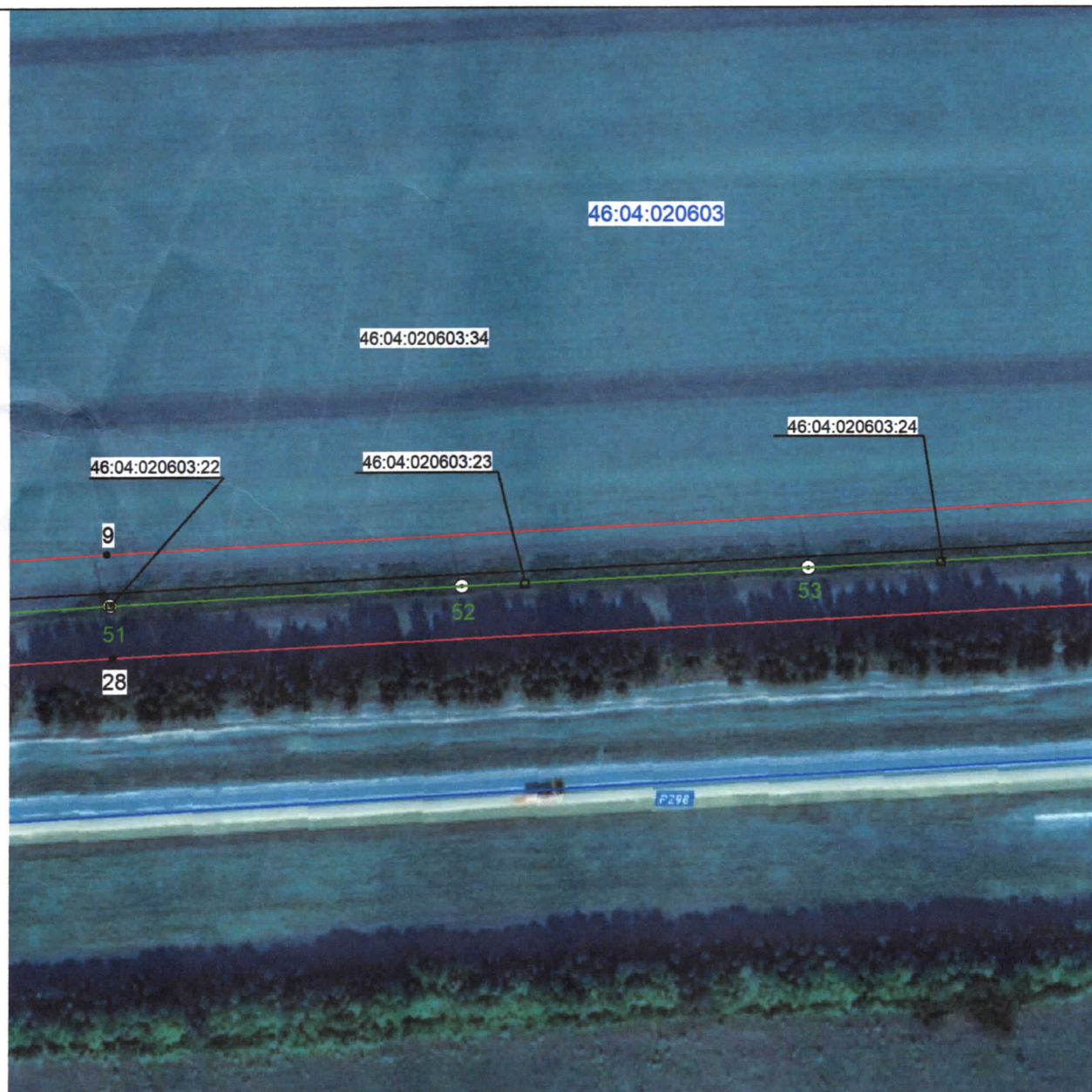

Масштаб 1:2000

Используемые условные знаки и обозначения:

| | |
|---------------------------------|--|
| ● 1 | - характерная точка границы публичного сервитута |
| — | - проектная граница публичного сервитута |
| — 1 | - линия электропередачи и опора с её номером |
| 46:04:030503:4 | - кадастровый номер земельного участка |
| — | - существующая часть границы земельного участка |
| 46:04:030503 | - номер кадастрового квартала |
| — | - граница кадастрового квартала |
| --- | - граница муниципального образования |
| Подстанция 35/10 кВ «Мочаки» | - наименование подстанции |

СХЕМА РАСПОЛОЖЕНИЯ ГРАНИЦ ПУБЛИЧНОГО СЕРВИТУТА
 для использования земельных участков в целях эксплуатации существующего объекта
 электросетевого хозяйства «Воздушная линия электропередачи высокого напряжения
 ВЛ - 35 кВ «Мочаки-Быково» протяженностью по трассе – 13 000 м, по цепям – 13 000 м
 от портала 35 кВ подстанции «Мочаки» до портала 35 кВ подстанции «Быково»

(наименование объекта)

План границ объекта

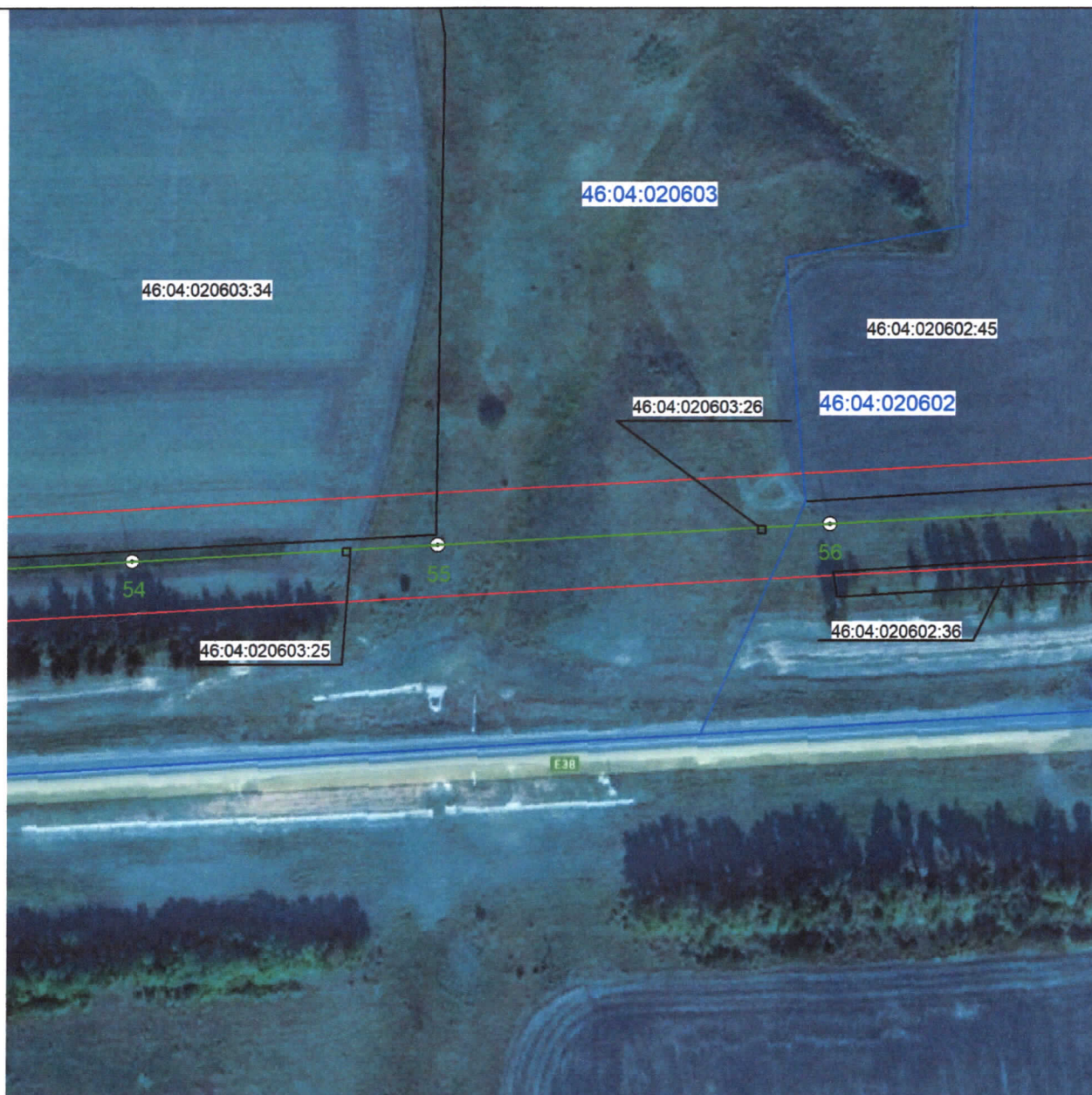

Масштаб 1:2000

Используемые условные знаки и обозначения:







| | |
|---|--|
|  1 | - характерная точка границы публичного сервитута |
|  | - проектная граница публичного сервитута |
|  1 | - линия электропередачи и опора с её номером |
| 46:04:030503:4 | - кадастровый номер земельного участка |
|  | - существующая часть границы земельного участка |
| 46:04:030503 | - номер кадастрового квартала |
|  | - граница кадастрового квартала |
|  | - граница муниципального образования |
| Подстанция 35/10 кВ «Мочаки» | - наименование подстанции |

СХЕМА РАСПОЛОЖЕНИЯ ГРАНИЦ ПУБЛИЧНОГО СЕРВИТУТА

для использования земельных участков в целях эксплуатации существующего объекта электросетевого хозяйства «Воздушная линия электропередачи высокого напряжения ВЛ - 35 кВ «Мочаки-Быково» протяженностью по трассе – 13 000 м, по цепям – 13 000 м от портала 35 кВ подстанции «Мочаки» до портала 35 кВ подстанции «Быково»
(наименование объекта)

План границ объекта

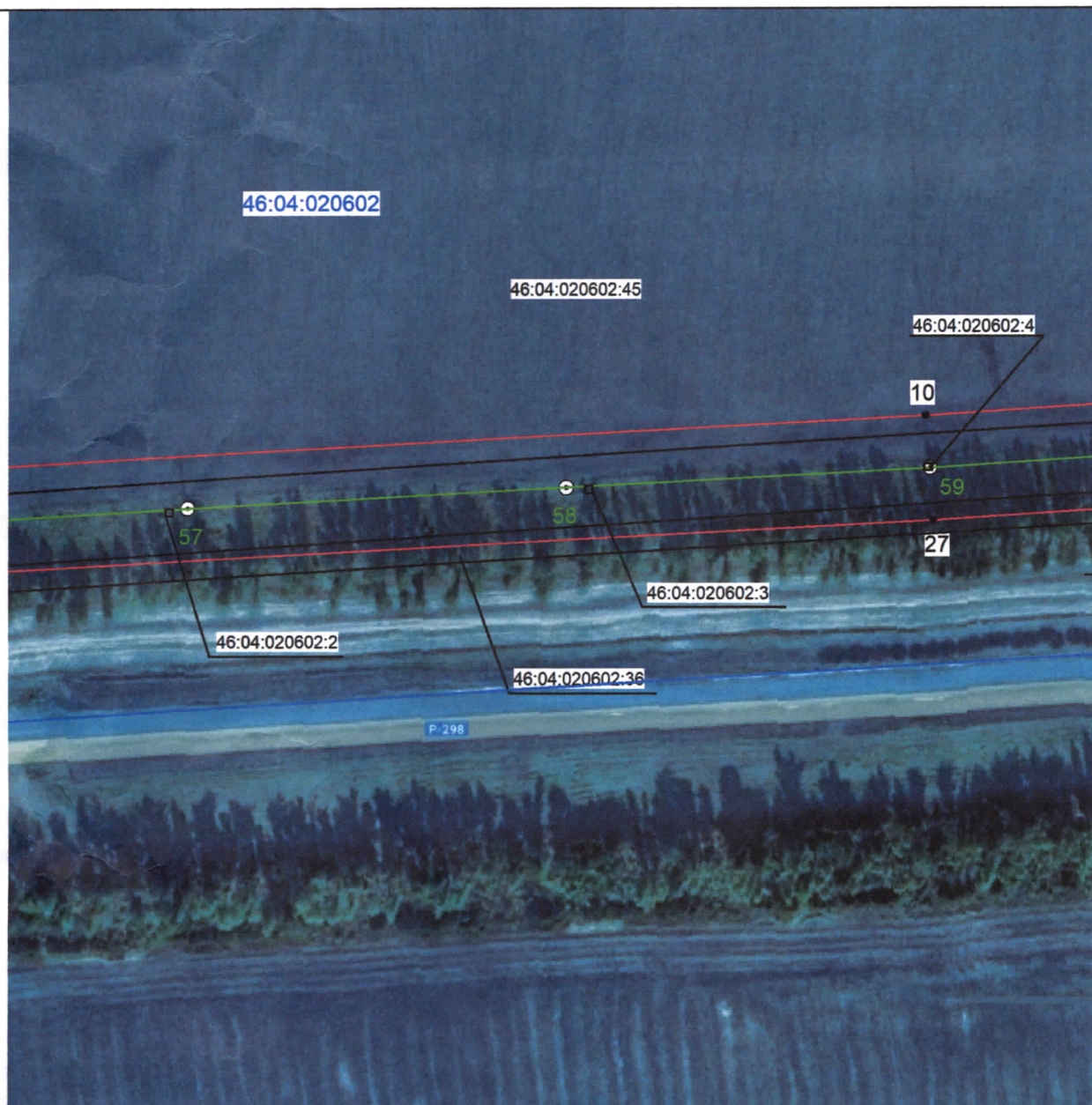

Масштаб 1:2000

Используемые условные знаки и обозначения:

| | |
|---------------------------------|--|
| • 1 | - характерная точка границы публичного сервитута |
| — | - проектная граница публичного сервитута |
| — 1 | - линия электропередачи и опора с её номером |
| 46:04:030503:4 | - кадастровый номер земельного участка |
| — | - существующая часть границы земельного участка |
| 46:04:030503 | - номер кадастрового квартала |
| — | - граница кадастрового квартала |
| --- | - граница муниципального образования |
| Подстанция 35/10 кВ «Мочаки» | - наименование подстанции |

СХЕМА РАСПОЛОЖЕНИЯ ГРАНИЦ ПУБЛИЧНОГО СЕРВИТУТА
 для использования земельных участков в целях эксплуатации существующего объекта
 электросетевого хозяйства «Воздушная линия электропередачи высокого напряжения
 ВЛ - 35 кВ «Мочаки-Быково» протяженностью по трассе – 13 000 м, по цепям – 13 000 м
 от портала 35 кВ подстанции «Мочаки» до портала 35 кВ подстанции «Быково»
 (наименование объекта)

План границ объекта

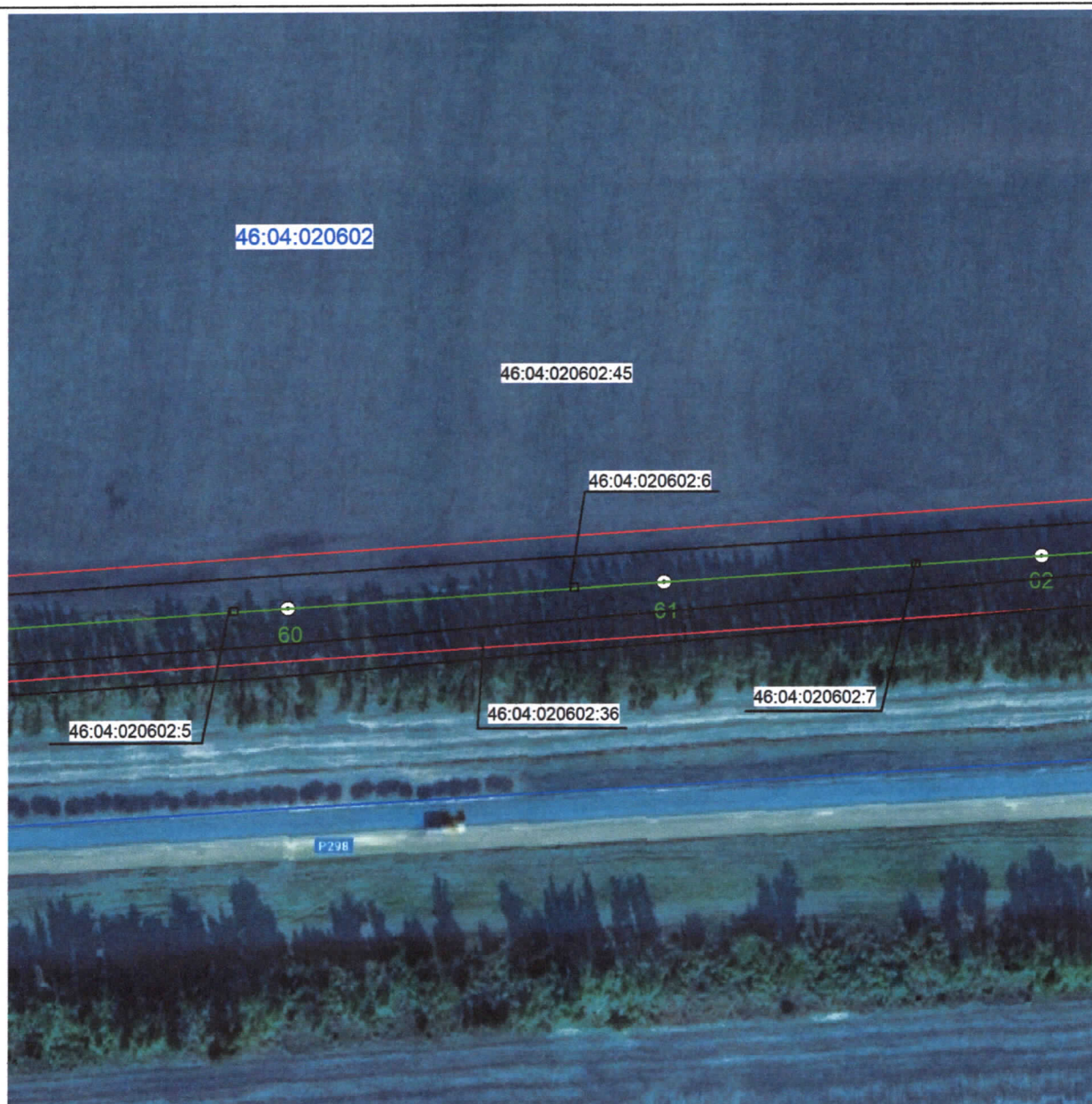

Масштаб 1:2000

Используемые условные знаки и обозначения:

| | |
|---------------------------------|--|
| • 1 | - характерная точка границы публичного сервитута |
| — | - проектная граница публичного сервитута |
| — 1 | - линия электропередачи и опора с её номером |
| 46:04:030503:4 | - кадастровый номер земельного участка |
| — | - существующая часть границы земельного участка |
| 46:04:030503 | - номер кадастрового квартала |
| — | - граница кадастрового квартала |
| --- | - граница муниципального образования |
| Подстанция 35/10 кВ «Мочаки» | - наименование подстанции |

СХЕМА РАСПОЛОЖЕНИЯ ГРАНИЦ ПУБЛИЧНОГО СЕРВИТУТА
 для использования земельных участков в целях эксплуатации существующего объекта
 электросетевого хозяйства «Воздушная линия электропередачи высокого напряжения
 ВЛ - 35 кВ «Мочаки-Быково» протяженностью по трассе – 13 000 м, по цепям – 13 000 м
 от портала 35 кВ подстанции «Мочаки» до портала 35 кВ подстанции «Быково»
 (наименование объекта)

План границ объекта

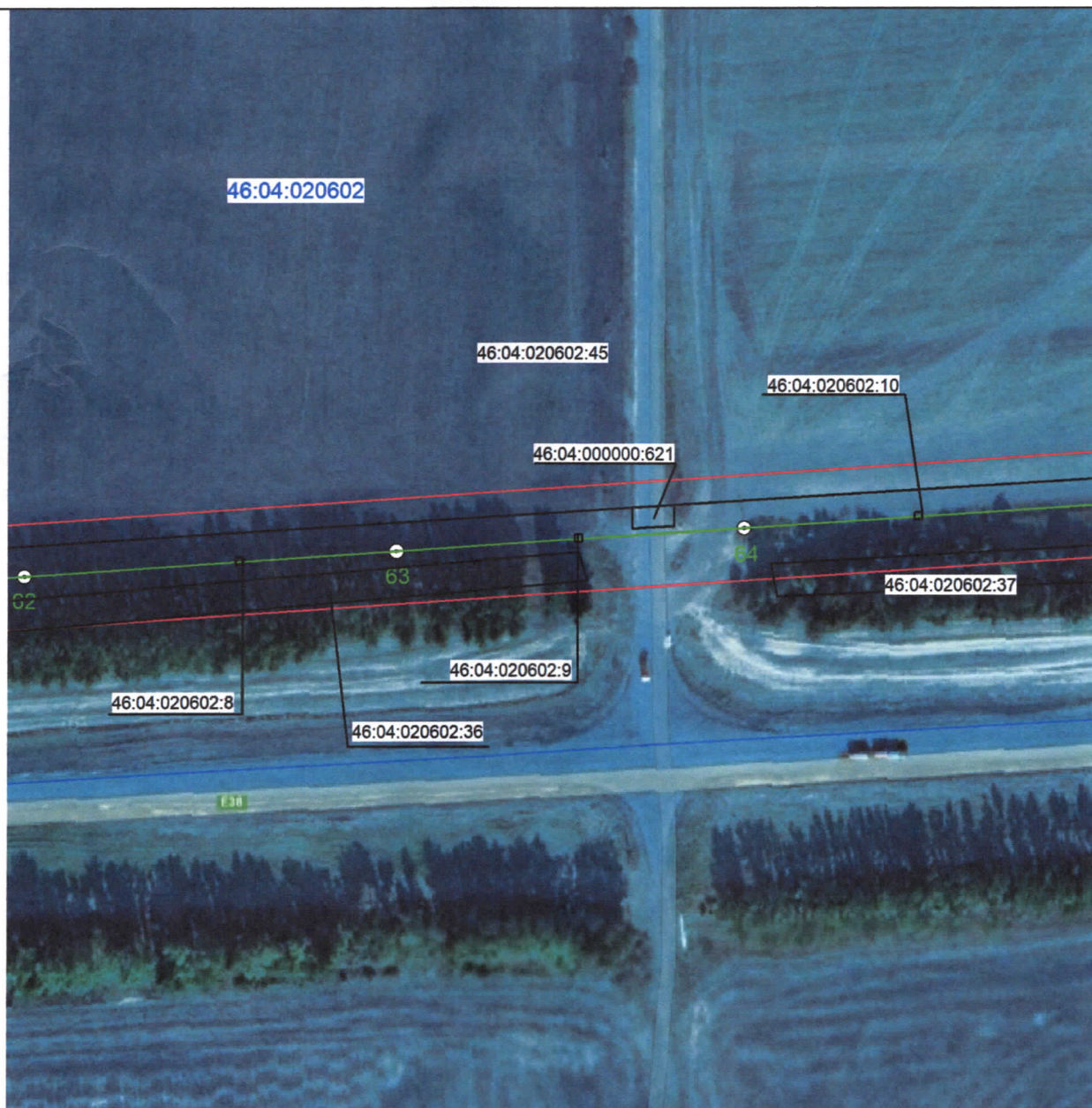

Масштаб 1:2000

Используемые условные знаки и обозначения:

| | |
|---------------------------------|--|
| ● 1 | - характерная точка границы публичного сервитута |
| — | - проектная граница публичного сервитута |
| — 1 | - линия электропередачи и опора с её номером |
| 46:04:030503:4 | - кадастровый номер земельного участка |
| — | - существующая часть границы земельного участка |
| 46:04:030503 | - номер кадастрового квартала |
| — | - граница кадастрового квартала |
| --- | - граница муниципального образования |
| Подстанция 35/10 кВ «Мочаки» | - наименование подстанции |

СХЕМА РАСПОЛОЖЕНИЯ ГРАНИЦ ПУБЛИЧНОГО СЕРВИТУТА

для использования земельных участков в целях эксплуатации существующего объекта
электросетевого хозяйства «Воздушная линия электропередачи высокого напряжения
ВЛ - 35 кВ «Мочаки-Быково» протяженностью по трассе — 13 000 м, по цепям — 13 000 м
от портала 35 кВ подстанции «Мочаки» до портала 35 кВ подстанции «Быково»
(наименование объекта)

План границ объекта



Масштаб 1:2000

Используемые условные знаки и обозначения:

| | |
|---------------------------------|--|
| ● 1 | - характерная точка границы публичного сервитута |
| — | - проектная граница публичного сервитута |
| — 1 | - линия электропередачи и опора с её номером |
| 46:04:030503:4 | - кадастровый номер земельного участка |
| — | - существующая часть границы земельного участка |
| 46:04:030503 | - номер кадастрового квартала |
| — | - граница кадастрового квартала |
| --- | - граница муниципального образования |
| Подстанция 35/10 кВ «Мочаки» | - наименование подстанции |

СХЕМА РАСПОЛОЖЕНИЯ ГРАНИЦ ПУБЛИЧНОГО СЕРВИТУТА
 для использования земельных участков в целях эксплуатации существующего объекта
 электросетевого хозяйства «Воздушная линия электропередачи высокого напряжения
 ВЛ - 35 кВ «Мочаки-Быково» протяженностью по трассе – 13 000 м, по цепям – 13 000 м
 от портала 35 кВ подстанции «Мочаки» до портала 35 кВ подстанции «Быково»
 (наименование объекта)

План границ объекта

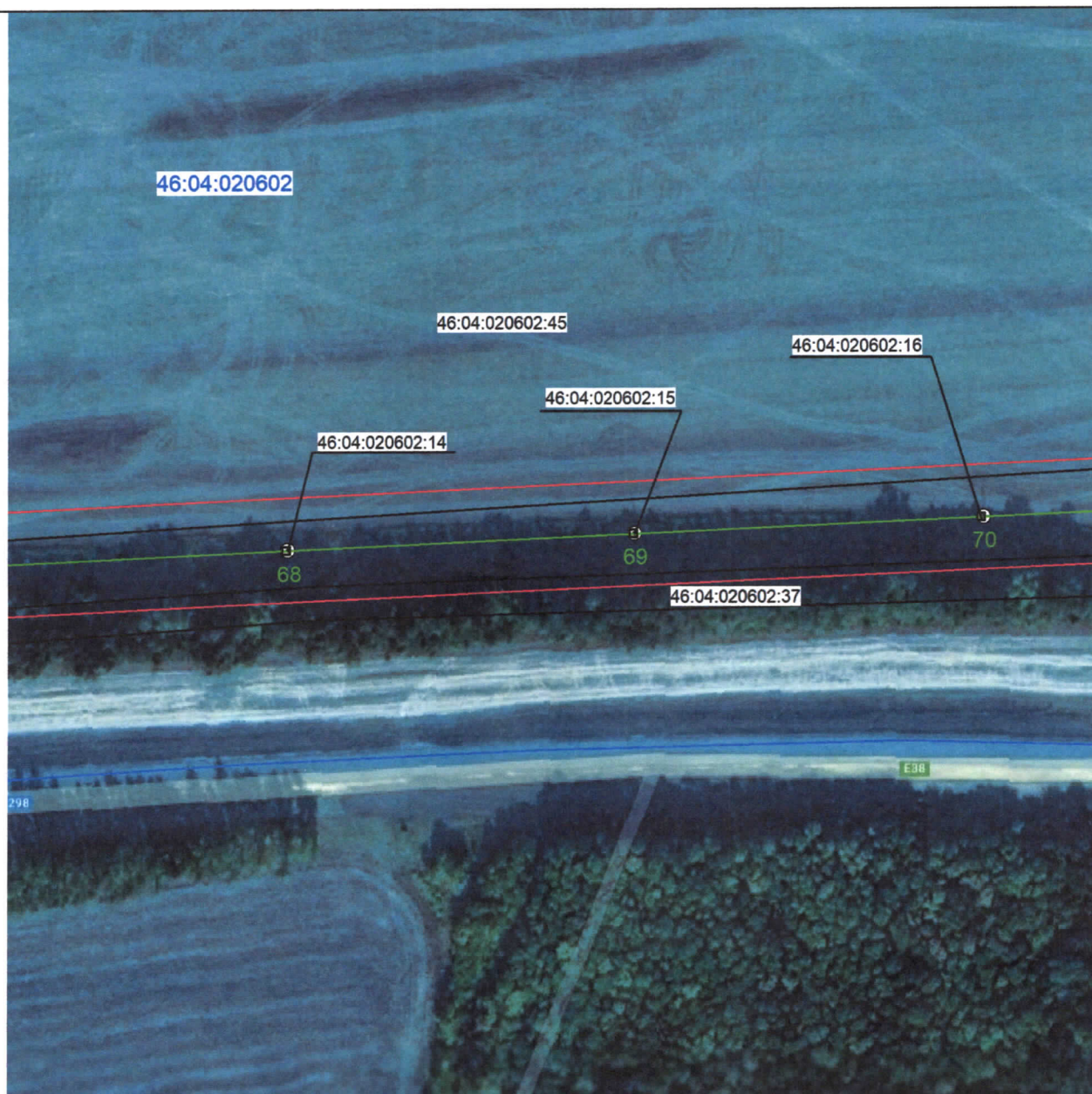

Масштаб 1:2000

Используемые условные знаки и обозначения:

| | |
|---------------------------------|--|
| • 1 | - характерная точка границы публичного сервитута |
| — | - проектная граница публичного сервитута |
| — ○ 1 | - линия электропередачи и опора с её номером |
| 46:04:030503:4 | - кадастровый номер земельного участка |
| — | - существующая часть границы земельного участка |
| 46:04:030503 | - номер кадастрового квартала |
| — | - граница кадастрового квартала |
| --- | - граница муниципального образования |
| Подстанция 35/10 кВ «Мочаки» | - наименование подстанции |

СХЕМА РАСПОЛОЖЕНИЯ ГРАНИЦ ПУБЛИЧНОГО СЕРВИТУТА
 для использования земельных участков в целях эксплуатации существующего объекта
 электросетевого хозяйства «Воздушная линия электропередачи высокого напряжения
 ВЛ - 35 кВ «Мочаки-Быково» протяженностью по трассе – 13 000 м, по цепям – 13 000 м
 от портала 35 кВ подстанции «Мочаки» до портала 35 кВ подстанции «Быково»
 (наименование объекта)

План границ объекта

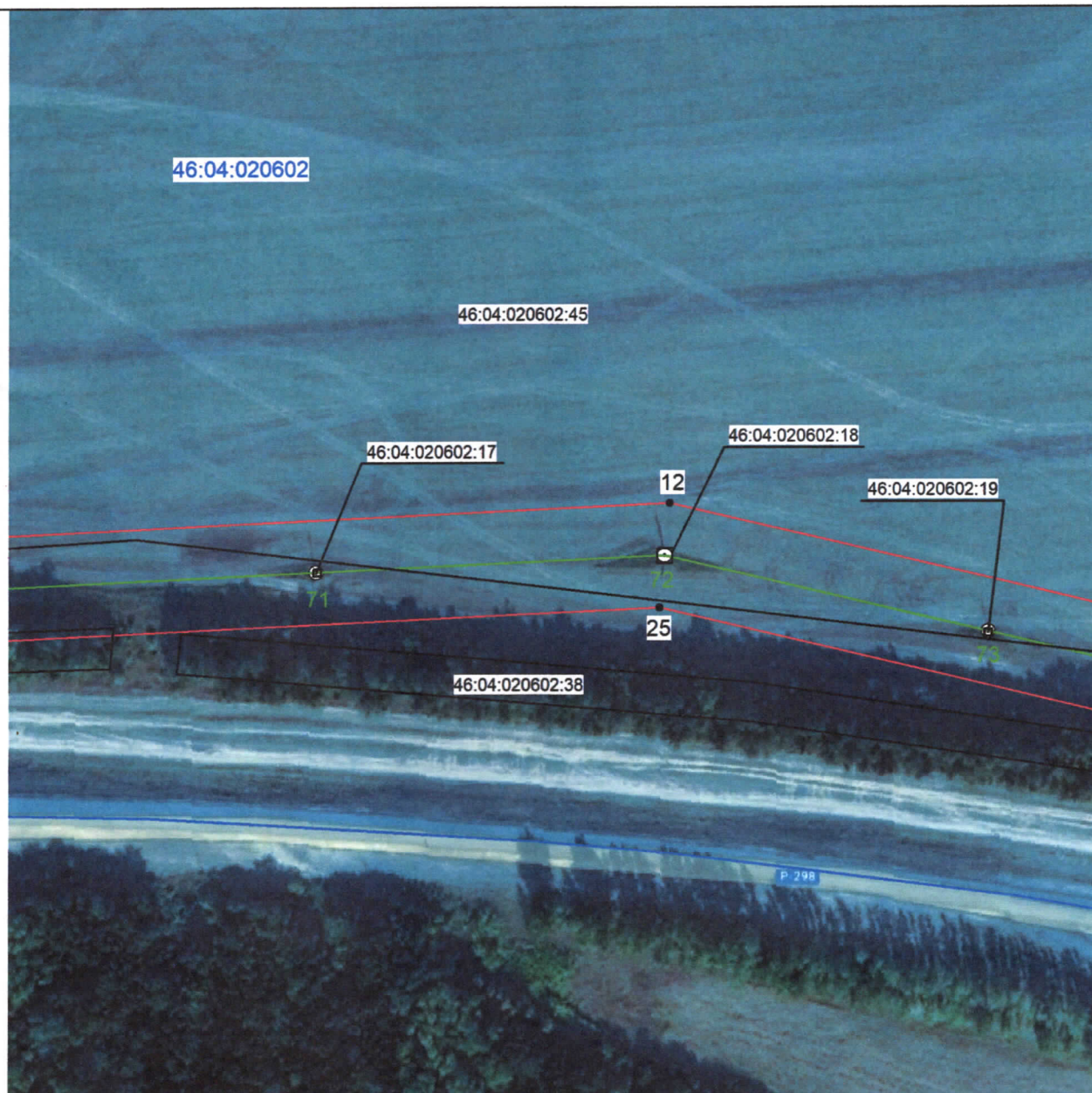

Масштаб 1:2000

Используемые условные знаки и обозначения:

| | |
|---------------------------------|--|
| • 1 | - характерная точка границы публичного сервитута |
| — | - проектная граница публичного сервитута |
| — 1 | - линия электропередачи и опора с её номером |
| 46:04:030503:4 | - кадастровый номер земельного участка |
| — | - существующая часть границы земельного участка |
| 46:04:030503 | - номер кадастрового квартала |
| — | - граница кадастрового квартала |
| --- | - граница муниципального образования |
| Подстанция 35/10 кВ «Мочаки» | - наименование подстанции |

СХЕМА РАСПОЛОЖЕНИЯ ГРАНИЦ ПУБЛИЧНОГО СЕРВИТУТА
 для использования земельных участков в целях эксплуатации существующего объекта
 электросетевого хозяйства «Воздушная линия электропередачи высокого напряжения
 ВЛ - 35 кВ «Мочаки-Быково» протяженностью по трассе – 13 000 м, по цепям – 13 000 м
 от портала 35 кВ подстанции «Мочаки» до портала 35 кВ подстанции «Быково»
 (наименование объекта)

План границ объекта

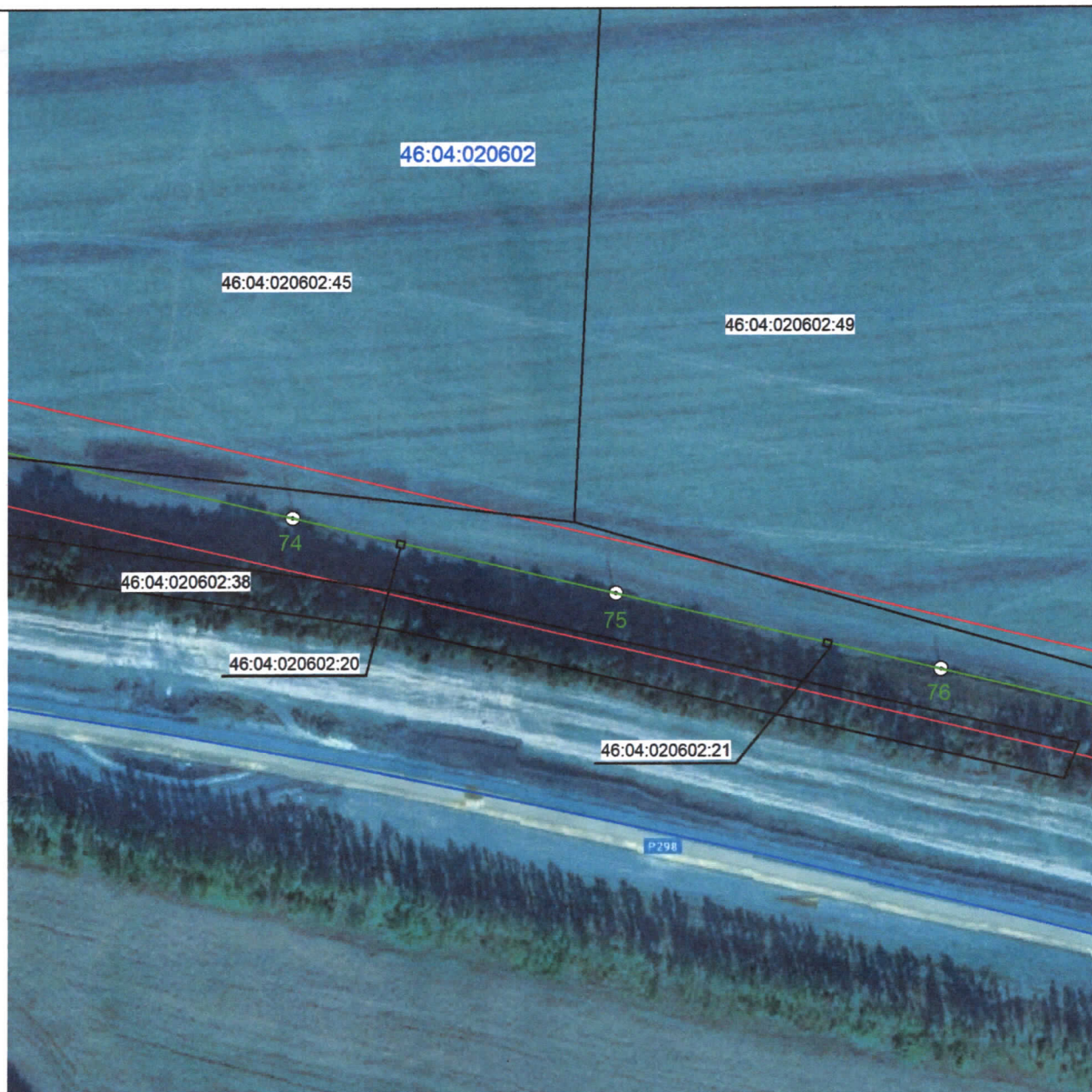

Масштаб 1:2000

Используемые условные знаки и обозначения:

| | |
|---------------------------------|--|
| • 1 | - характерная точка границы публичного сервитута |
| — | - проектная граница публичного сервитута |
| — 1 | - линия электропередачи и опора с её номером |
| 46:04:030503:4 | - кадастровый номер земельного участка |
| — | - существующая часть границы земельного участка |
| 46:04:030503 | - номер кадастрового квартала |
| — | - граница кадастрового квартала |
| --- | - граница муниципального образования |
| Подстанция 35/10 кВ «Мочаки» | - наименование подстанции |

СХЕМА РАСПОЛОЖЕНИЯ ГРАНИЦ ПУБЛИЧНОГО СЕРВИТУТА
 для использования земельных участков в целях эксплуатации существующего объекта
 электросетевого хозяйства «Воздушная линия электропередачи высокого напряжения
 ВЛ - 35 кВ «Мочаки-Быково» протяженностью по трассе – 13 000 м, по цепям – 13 000 м
 от портала 35 кВ подстанции «Мочаки» до портала 35 кВ подстанции «Быково»
 (наименование объекта)

План границ объекта

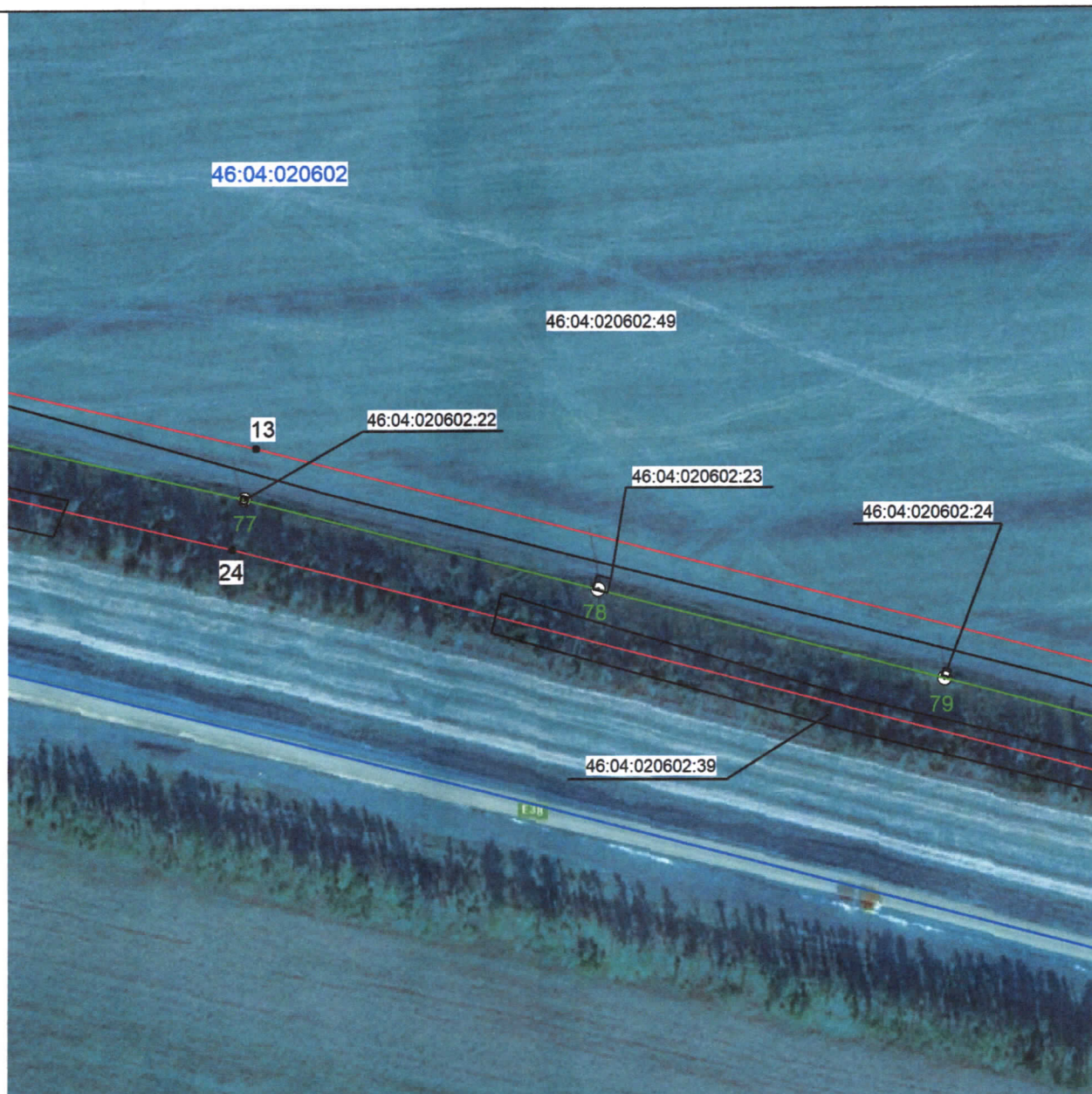

Масштаб 1:2000

Используемые условные знаки и обозначения:

| | |
|---------------------------------|--|
| • 1 | - характерная точка границы публичного сервитута |
| — | - проектная граница публичного сервитута |
| — 1 | - линия электропередачи и опора с её номером |
| 46:04:030503:4 | - кадастровый номер земельного участка |
| — | - существующая часть границы земельного участка |
| 46:04:030503 | - номер кадастрового квартала |
| — | - граница кадастрового квартала |
| - - - - - | - граница муниципального образования |
| Подстанция 35/10 кВ «Мочаки» | - наименование подстанции |

СХЕМА РАСПОЛОЖЕНИЯ ГРАНИЦ ПУБЛИЧНОГО СЕРВИТУТА

для использования земельных участков в целях эксплуатации существующего объекта
электросетевого хозяйства «Воздушная линия электропередачи высокого напряжения
ВЛ - 35 кВ «Мочаки-Быково» протяженностью по трассе – 13 000 м, по цепям – 13 000 м
от портала 35 кВ подстанции «Мочаки» до портала 35 кВ подстанции «Быково»

(наименование объекта)

План границ объекта

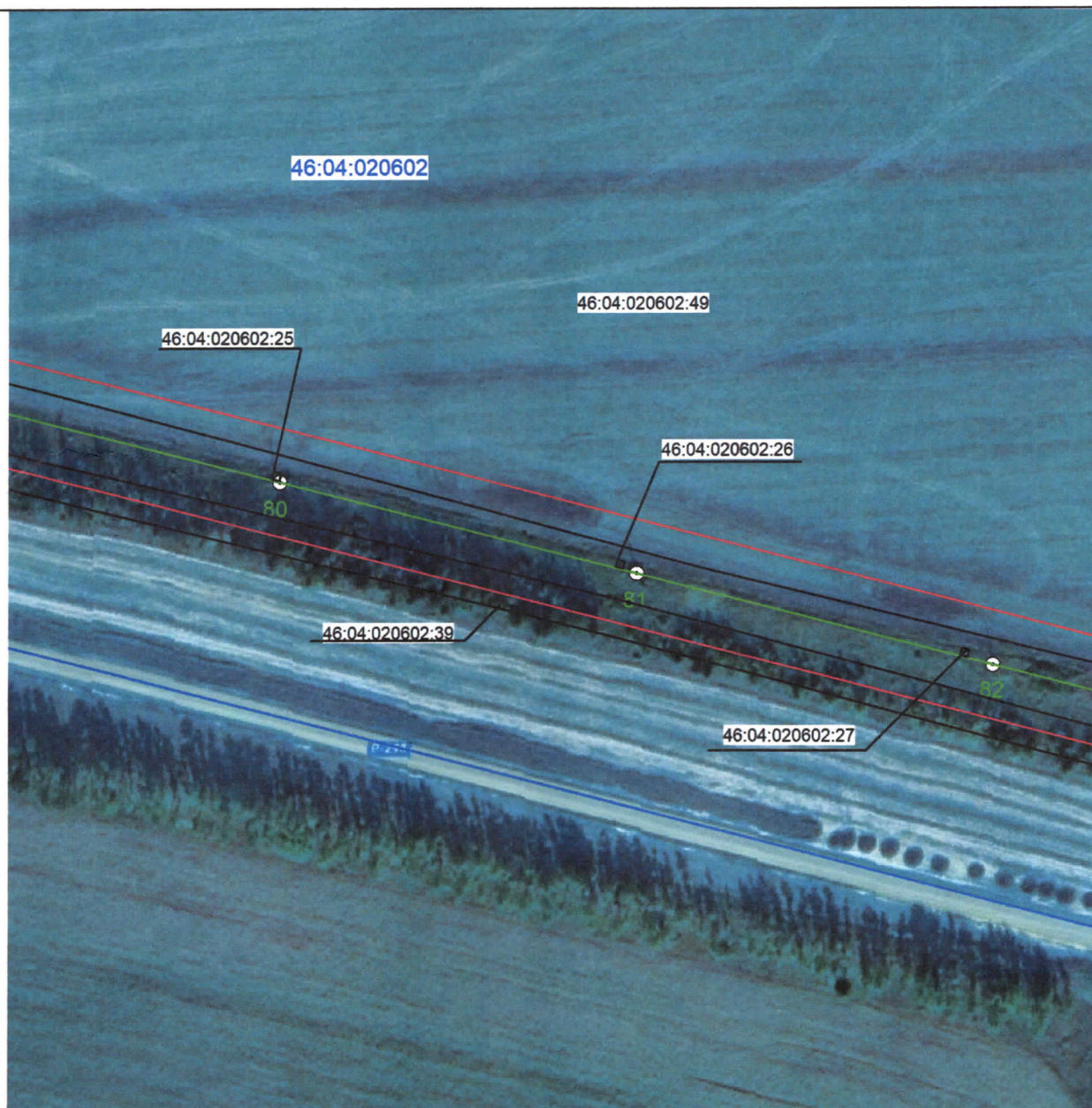

Масштаб 1:2000

Используемые условные знаки и обозначения:

| | |
|---------------------------------|--|
| • 1 | - характерная точка границы публичного сервитута |
| — | - проектная граница публичного сервитута |
| — 1 | - линия электропередачи и опора с её номером |
| 46:04:030503:4 | - кадастровый номер земельного участка |
| — | - существующая часть границы земельного участка |
| 46:04:030503 | - номер кадастрового квартала |
| — | - граница кадастрового квартала |
| --- | - граница муниципального образования |
| Подстанция 35/10 кВ «Мочаки» | - наименование подстанции |

СХЕМА РАСПОЛОЖЕНИЯ ГРАНИЦ ПУБЛИЧНОГО СЕРВИТУТА
 для использования земельных участков в целях эксплуатации существующего объекта
 электросетевого хозяйства «Воздушная линия электропередачи высокого напряжения
 ВЛ - 35 кВ «Мочаки-Быково» протяженностью по трассе – 13 000 м, по цепям – 13 000 м
 от портала 35 кВ подстанции «Мочаки» до портала 35 кВ подстанции «Быково»

(наименование объекта)

План границ объекта

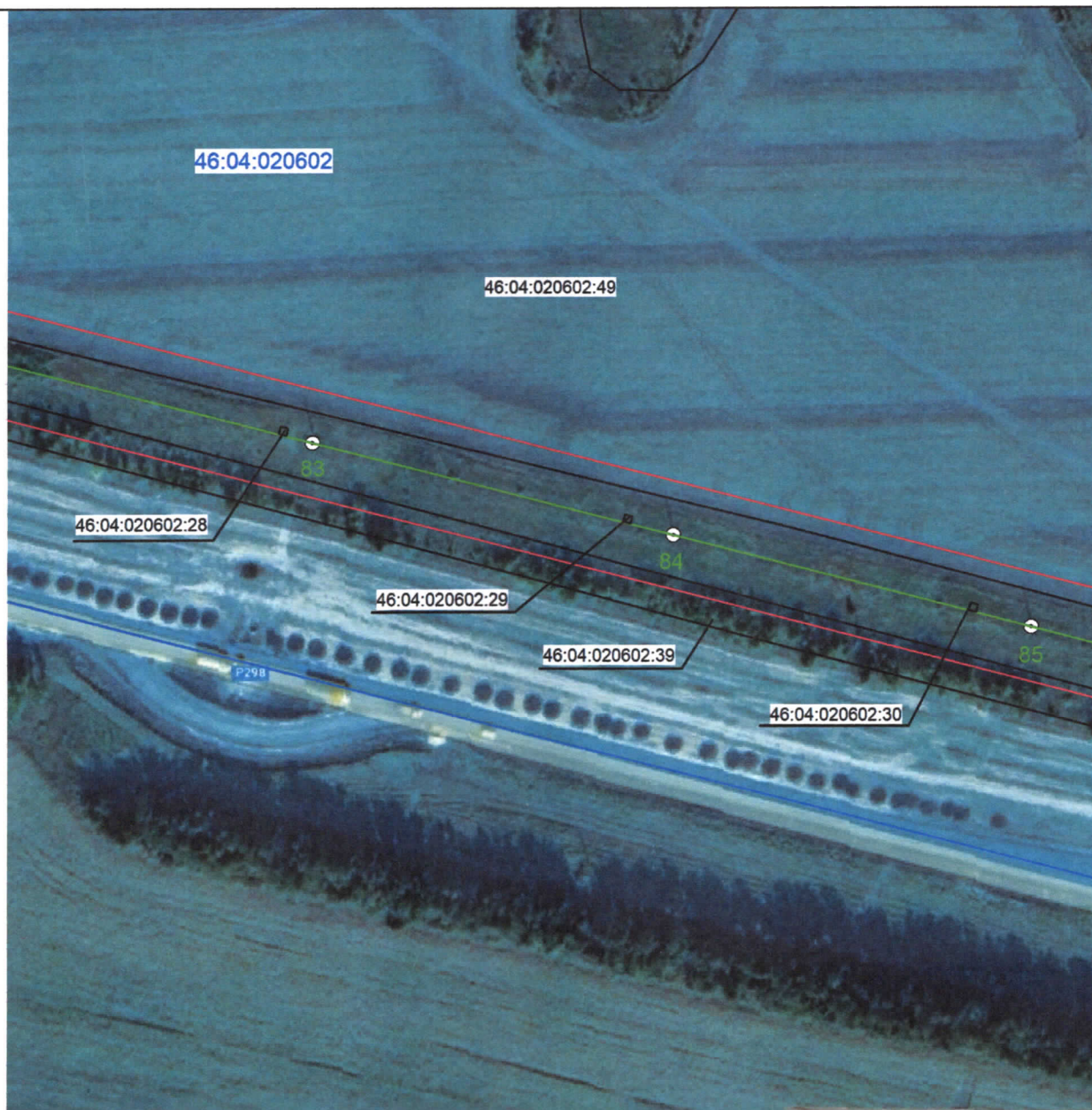

Масштаб 1:2000

Используемые условные знаки и обозначения:

| | |
|---------------------------------|--|
| • 1 | - характерная точка границы публичного сервитута |
| — | - проектная граница публичного сервитута |
| — 1 | - линия электропередачи и опора с её номером |
| 46:04:030503:4 | - кадастровый номер земельного участка |
| — | - существующая часть границы земельного участка |
| 46:04:030503 | - номер кадастрового квартала |
| — | - граница кадастрового квартала |
| --- | - граница муниципального образования |
| Подстанция 35/10 кВ «Мочаки» | - наименование подстанции |

СХЕМА РАСПОЛОЖЕНИЯ ГРАНИЦ ПУБЛИЧНОГО СЕРВИТУТА
 для использования земельных участков в целях эксплуатации существующего объекта
 электросетевого хозяйства «Воздушная линия электропередачи высокого напряжения
 ВЛ - 35 кВ «Мочаки-Быково» протяженностью по трассе – 13 000 м, по цепям – 13 000 м
 от портала 35 кВ подстанции «Мочаки» до портала 35 кВ подстанции «Быково»
 (наименование объекта)

План границ объекта

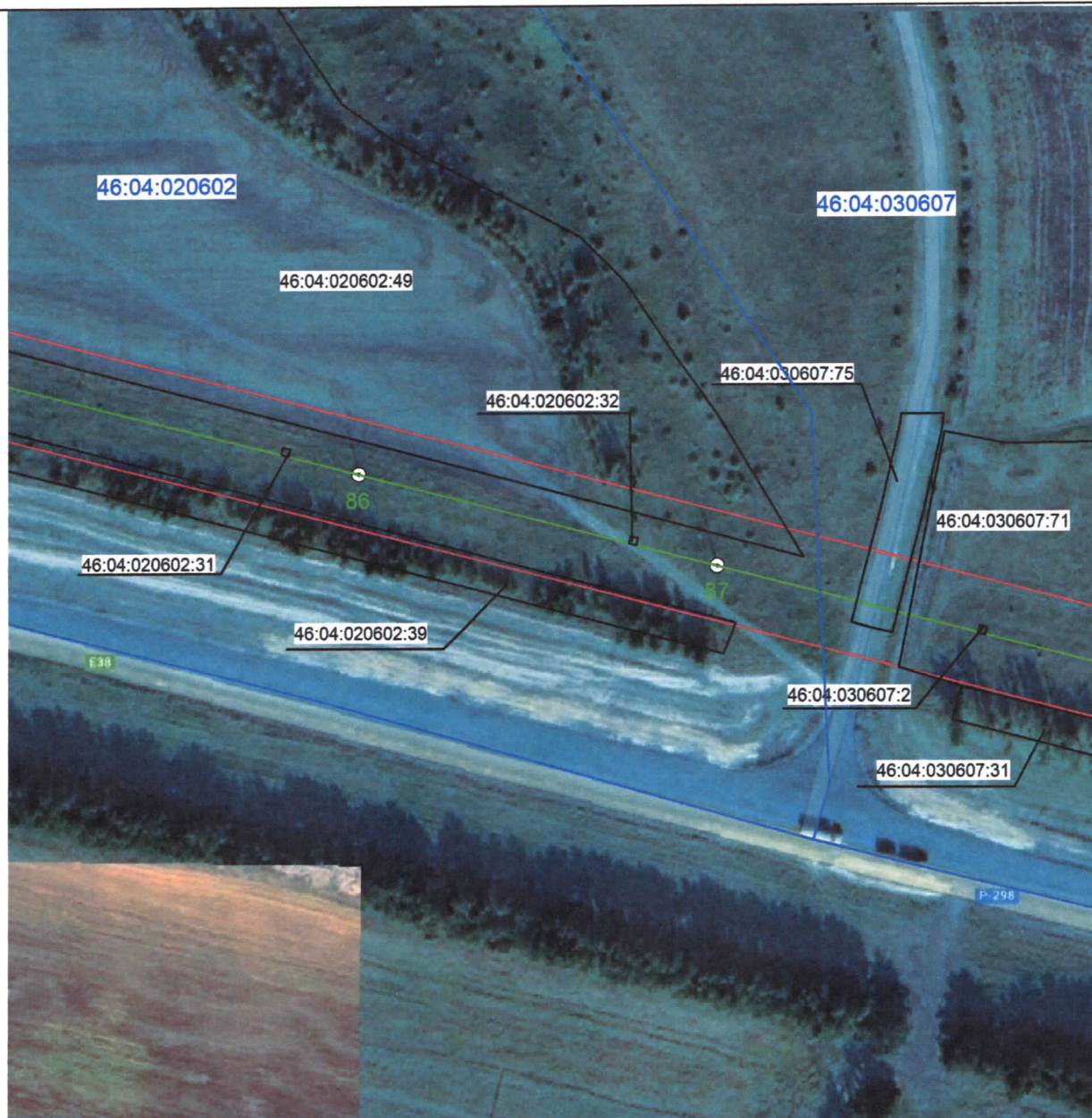

Масштаб 1:2000

Используемые условные знаки и обозначения:

| | |
|---------------------------------|--|
| • 1 | - характерная точка границы публичного сервитута |
| — | - проектная граница публичного сервитута |
| — 1 | - линия электропередачи и опора с её номером |
| 46:04:030503:4 | - кадастровый номер земельного участка |
| — | - существующая часть границы земельного участка |
| 46:04:030503 | - номер кадастрового квартала |
| — | - граница кадастрового квартала |
| --- | - граница муниципального образования |
| Подстанция 35/10 кВ «Мочаки» | - наименование подстанции |

СХЕМА РАСПОЛОЖЕНИЯ ГРАНИЦ ПУБЛИЧНОГО СЕРВИТУТА
 для использования земельных участков в целях эксплуатации существующего объекта
 электросетевого хозяйства «Воздушная линия электропередачи высокого напряжения
 ВЛ - 35 кВ «Мочаки-Быково» протяженностью по трассе – 13 000 м, по цепям – 13 000 м
 от портала 35 кВ подстанции «Мочаки» до портала 35 кВ подстанции «Быково»
 (наименование объекта)
План границ объекта

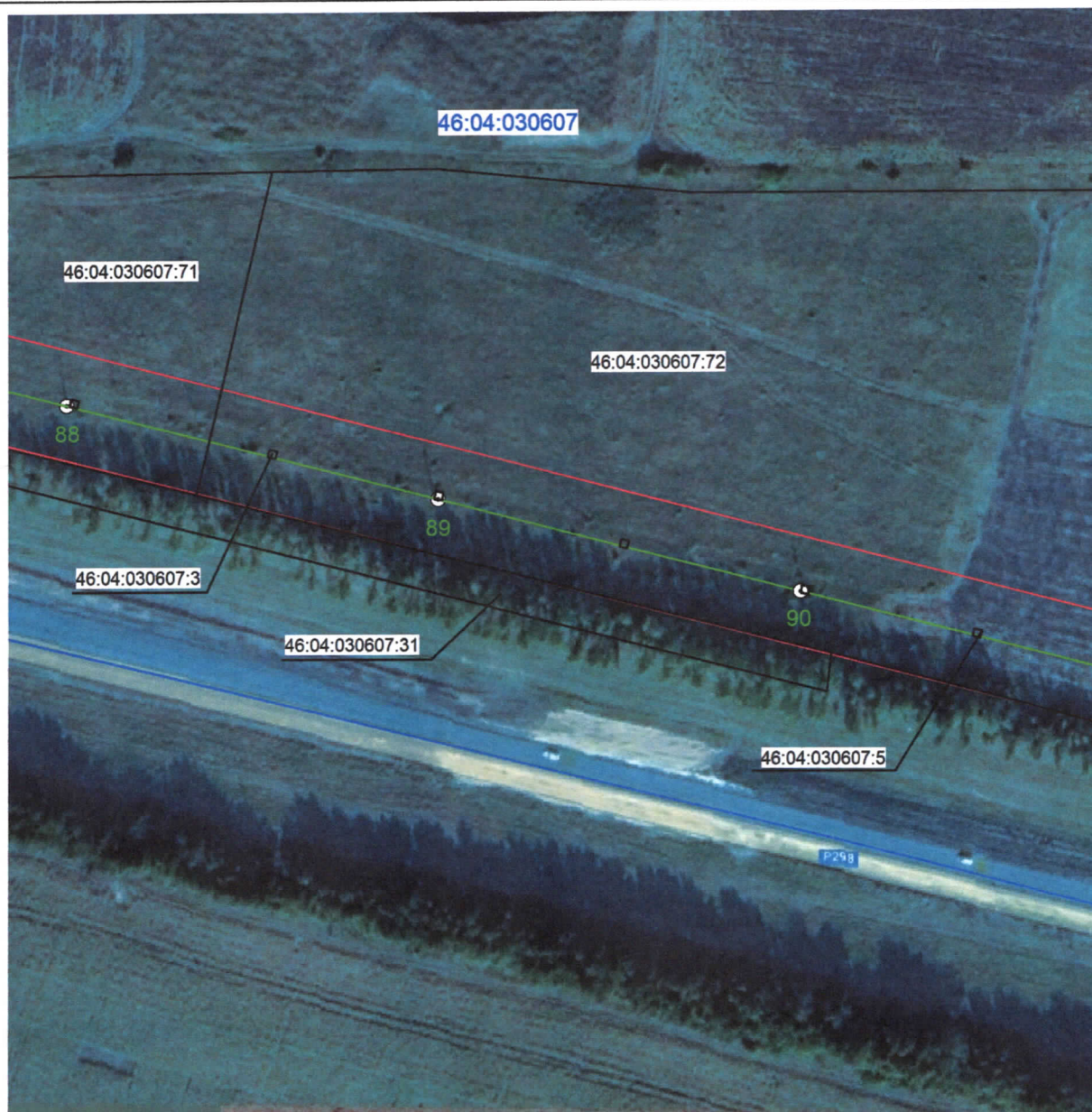

Масштаб 1:2000

Используемые условные знаки и обозначения:

| | |
|---------------------------------|--|
| • 1 | - характерная точка границы публичного сервитута |
| | - проектная граница публичного сервитута |
| | - линия электропередачи и опора с её номером |
| 46:04:030503:4 | - кадастровый номер земельного участка |
| | - существующая часть границы земельного участка |
| 46:04:030503 | - номер кадастрового квартала |
| | - граница кадастрового квартала |
| | - граница муниципального образования |
| Подстанция 35/10 кВ «Мочаки» | - наименование подстанции |

СХЕМА РАСПОЛОЖЕНИЯ ГРАНИЦ ПУБЛИЧНОГО СЕРВИТУТА
 для использования земельных участков в целях эксплуатации существующего объекта
 электросетевого хозяйства «Воздушная линия электропередачи высокого напряжения
 ВЛ - 35 кВ «Мочаки-Быково» протяженностью по трассе – 13 000 м, по цепям – 13 000 м
 от портала 35 кВ подстанции «Мочаки» до портала 35 кВ подстанции «Быково»
 (наименование объекта)
План границ объекта



Масштаб 1:2000

Используемые условные знаки и обозначения:

| | |
|---------------------------------|--|
| • 1 | - характерная точка границы публичного сервитута |
| | - проектная граница публичного сервитута |
| | - линия электропередачи и опора с её номером |
| 46:04:030503:4 | - кадастровый номер земельного участка |
| | - существующая часть границы земельного участка |
| 46:04:030503 | - номер кадастрового квартала |
| | - граница кадастрового квартала |
| | - граница муниципального образования |
| Подстанция 35/10 кВ «Мочаки» | - наименование подстанции |

СХЕМА РАСПОЛОЖЕНИЯ ГРАНИЦ ПУБЛИЧНОГО СЕРВИТУТА
 для использования земельных участков в целях эксплуатации существующего объекта
 электросетевого хозяйства «Воздушная линия электропередачи высокого напряжения
 ВЛ - 35 кВ «Мочаки-Быково» протяженностью по трассе – 13 000 м, по цепям – 13 000 м
 от портала 35 кВ подстанции «Мочаки» до портала 35 кВ подстанции «Быково»
 (наименование объекта)
План границ объекта



Масштаб 1:2000

Используемые условные знаки и обозначения:

| | |
|---------------------------------|--|
| • 1 | - характерная точка границы публичного сервитута |
| — | - проектная граница публичного сервитута |
| — 1 | - линия электропередачи и опора с её номером |
| 46:04:030503:4 | - кадастровый номер земельного участка |
| — | - существующая часть границы земельного участка |
| 46:04:030503 | - номер кадастрового квартала |
| — | - граница кадастрового квартала |
| --- | - граница муниципального образования |
| Подстанция 35/10 кВ «Мочаки» | - наименование подстанции |

СХЕМА РАСПОЛОЖЕНИЯ ГРАНИЦ ПУБЛИЧНОГО СЕРВИТУТА
 для использования земельных участков в целях эксплуатации существующего объекта
 электросетевого хозяйства «Воздушная линия электропередачи высокого напряжения
 ВЛ - 35 кВ «Мочаки-Быково» протяженностью по трассе – 13 000 м, по цепям – 13 000 м
 от портала 35 кВ подстанции «Мочаки» до портала 35 кВ подстанции «Быково»
 (наименование объекта)
План границ объекта

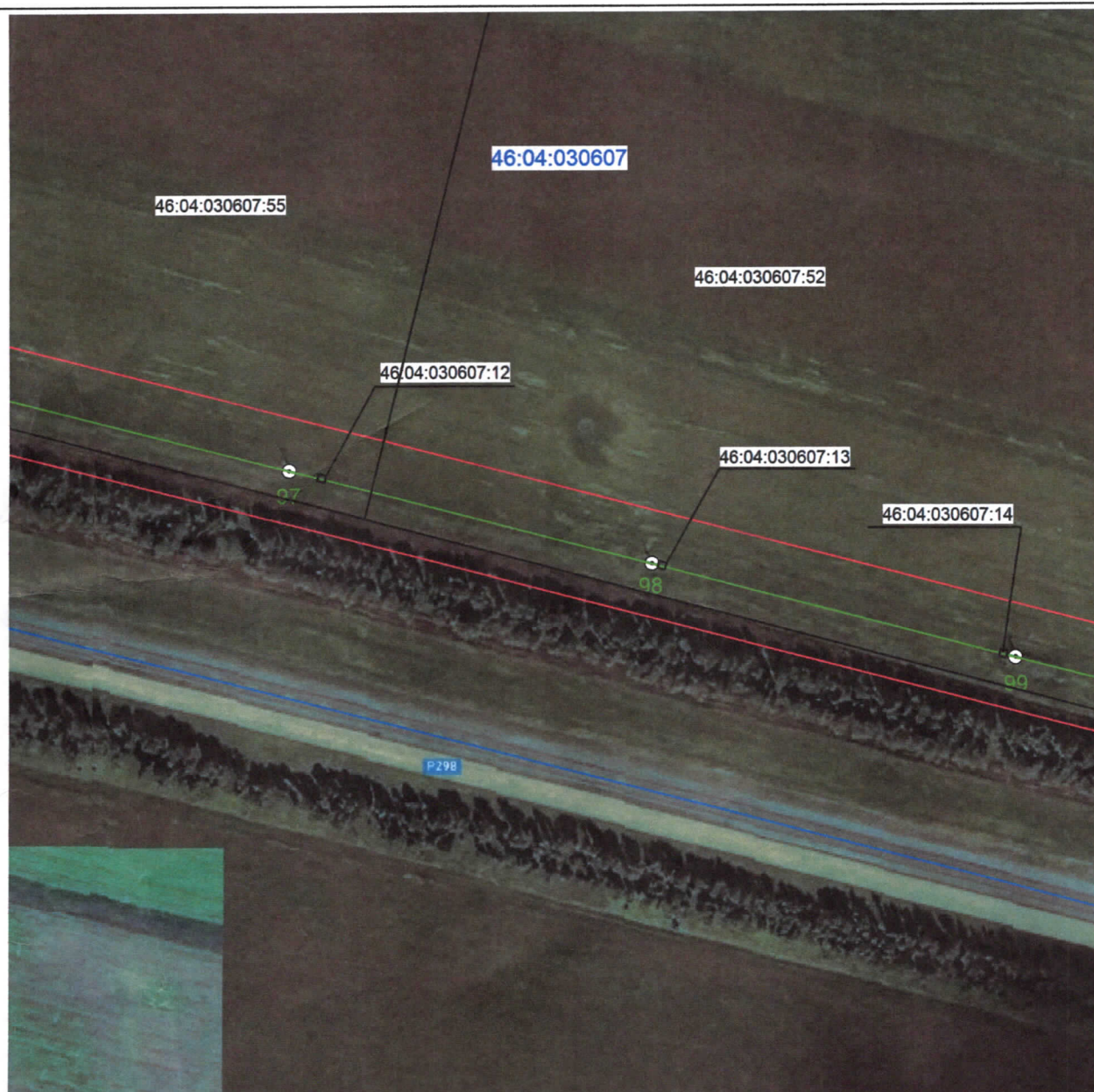

Масштаб 1:2000

Используемые условные знаки и обозначения:

| | |
|---------------------------------|--|
| • 1 | - характерная точка границы публичного сервитута |
| — | - проектная граница публичного сервитута |
| — 1 | - линия электропередачи и опора с её номером |
| 46:04:030503:4 | - кадастровый номер земельного участка |
| — | - существующая часть границы земельного участка |
| 46:04:030503 | - номер кадастрового квартала |
| — | - граница кадастрового квартала |
| - - - | - граница муниципального образования |
| Подстанция 35/10 кВ «Мочаки» | - наименование подстанции |

СХЕМА РАСПОЛОЖЕНИЯ ГРАНИЦ ПУБЛИЧНОГО СЕРВИТУТА
 для использования земельных участков в целях эксплуатации существующего объекта
 электросетевого хозяйства «Воздушная линия электропередачи высокого напряжения
 ВЛ - 35 кВ «Мочаки-Быково» протяженностью по трассе – 13 000 м, по цепям – 13 000 м
 от портала 35 кВ подстанции «Мочаки» до портала 35 кВ подстанции «Быково»
 (наименование объекта)
План границ объекта

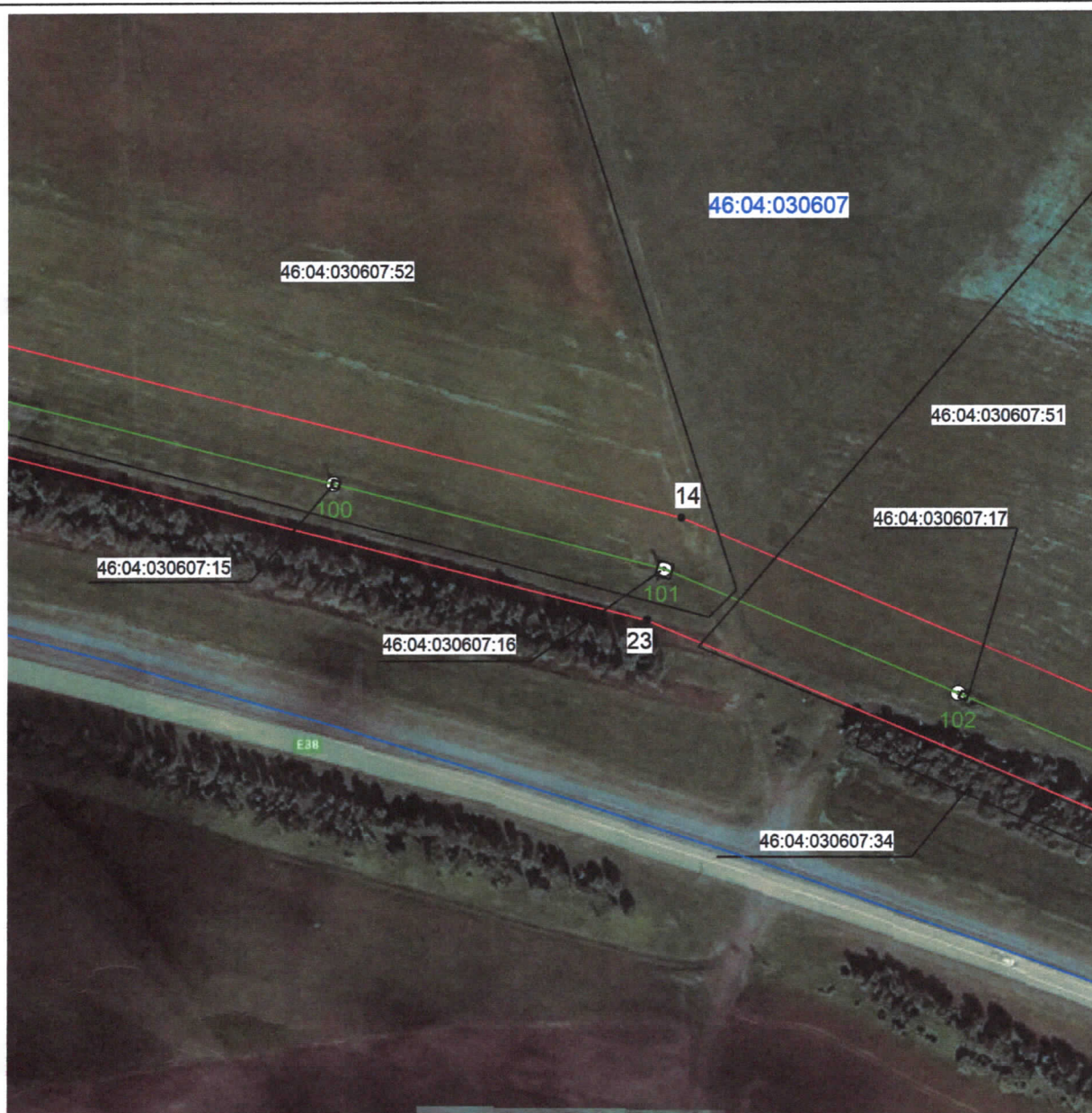

Масштаб 1:2000

Используемые условные знаки и обозначения:

| | |
|---------------------------------|--|
| • 1 | - характерная точка границы публичного сервитута |
| — | - проектная граница публичного сервитута |
| — 1 | - линия электропередачи и опора с её номером |
| 46:04:030503:4 | - кадастровый номер земельного участка |
| — | - существующая часть границы земельного участка |
| 46:04:030503 | - номер кадастрового квартала |
| — | - граница кадастрового квартала |
| --- | - граница муниципального образования |
| Подстанция 35/10 кВ «Мочаки» | - наименование подстанции |

СХЕМА РАСПОЛОЖЕНИЯ ГРАНИЦ ПУБЛИЧНОГО СЕРВИТУТА
 для использования земельных участков в целях эксплуатации существующего объекта
 электросетевого хозяйства «Воздушная линия электропередачи высокого напряжения
 ВЛ - 35 кВ «Мочаки-Быково» протяженностью по трассе – 13 000 м, по цепям – 13 000 м
 от портала 35 кВ подстанции «Мочаки» до портала 35 кВ подстанции «Быково»
 (наименование объекта)
План границ объекта

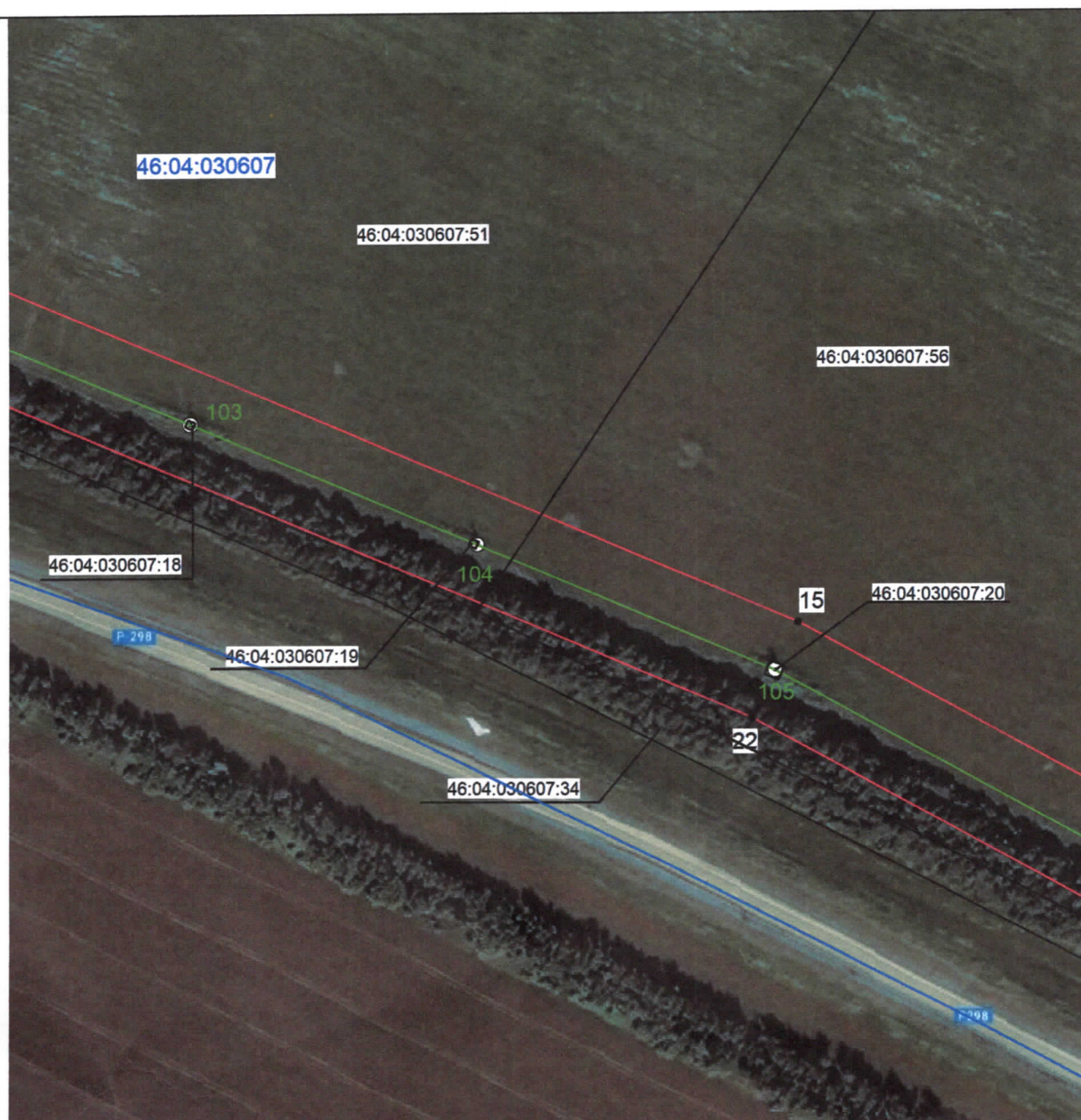

Масштаб 1:2000

Используемые условные знаки и обозначения:

| | |
|---------------------------------|--|
| • 1 | - характерная точка границы публичного сервитута |
| — | - проектная граница публичного сервитута |
| ○ 1 | - линия электропередачи и опора с её номером |
| 46:04:030503:4 | - кадастровый номер земельного участка |
| — | - существующая часть границы земельного участка |
| 46:04:030503 | - номер кадастрового квартала |
| — | - граница кадастрового квартала |
| --- | - граница муниципального образования |
| Подстанция 35/10 кВ «Мочаки» | - наименование подстанции |

СХЕМА РАСПОЛОЖЕНИЯ ГРАНИЦ ПУБЛИЧНОГО СЕРВИТУТА
 для использования земельных участков в целях эксплуатации существующего объекта
 электросетевого хозяйства «Воздушная линия электропередачи высокого напряжения
 ВЛ - 35 кВ «Мочаки-Быково» протяженностью по трассе – 13 000 м, по цепям – 13 000 м
 от портала 35 кВ подстанции «Мочаки» до портала 35 кВ подстанции «Быково»
 (наименование объекта)
План границ объекта

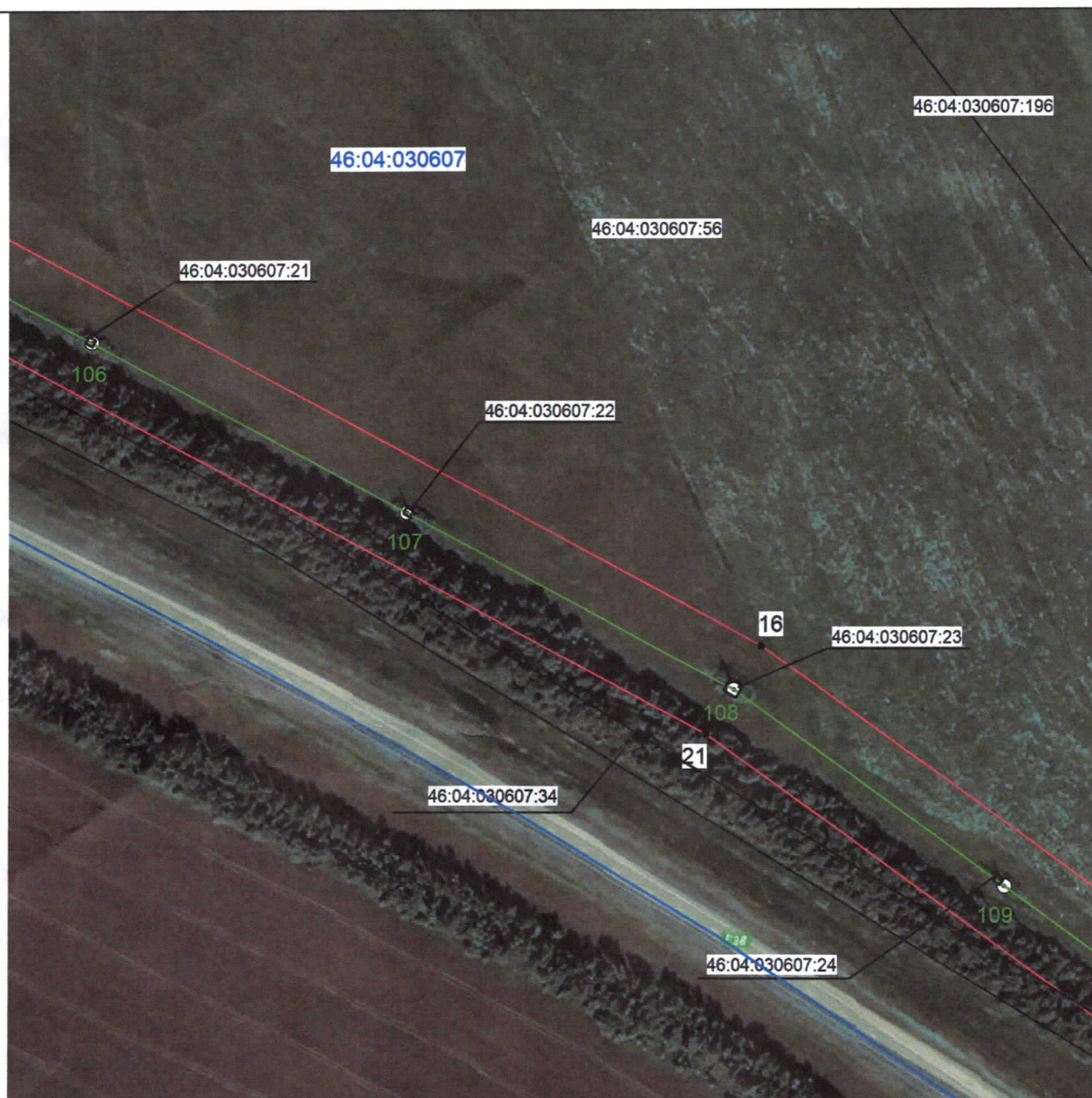

Масштаб 1:2000

Используемые условные знаки и обозначения:

| | |
|---------------------------------|--|
| • 1 | - характерная точка границы публичного сервитута |
| — | - проектная граница публичного сервитута |
| — 1 | - линия электропередачи и опора с её номером |
| 46:04:030503:4 | - кадастровый номер земельного участка |
| — | - существующая часть границы земельного участка |
| 46:04:030503 | - номер кадастрового квартала |
| — | - граница кадастрового квартала |
| --- | - граница муниципального образования |
| Подстанция 35/10 кВ «Мочаки» | - наименование подстанции |

СХЕМА РАСПОЛОЖЕНИЯ ГРАНИЦ ПУБЛИЧНОГО СЕРВИТУТА
 для использования земельных участков в целях эксплуатации существующего объекта
 электросетевого хозяйства «Воздушная линия электропередачи высокого напряжения
 ВЛ - 35 кВ «Мочаки-Быково» протяженностью по трассе – 13 000 м, по цепям – 13 000 м
 от портала 35 кВ подстанции «Мочаки» до портала 35 кВ подстанции «Быково»
 (наименование объекта)
План границ объекта

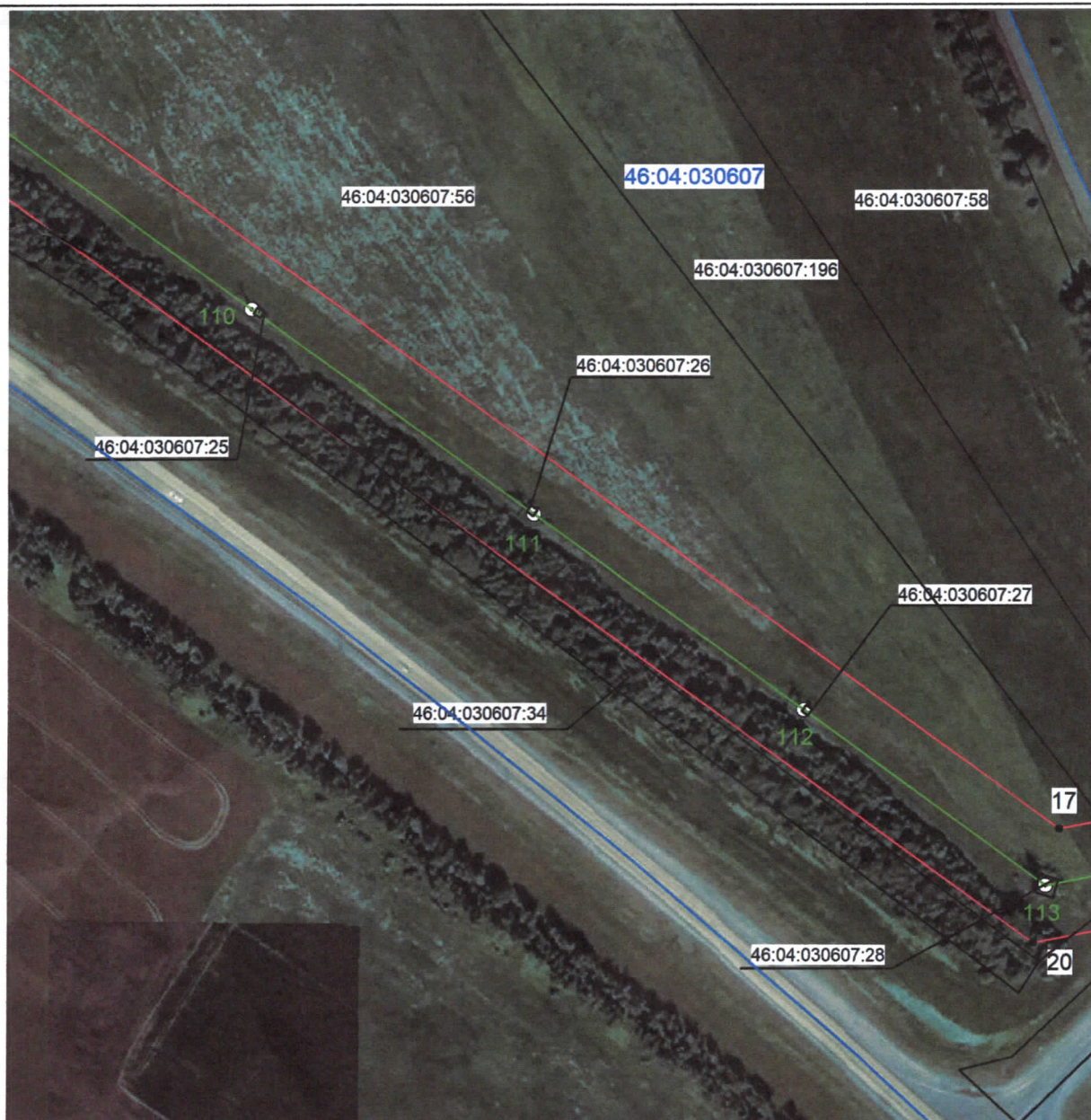

Масштаб 1:2000

Используемые условные знаки и обозначения:

| | |
|---------------------------------|--|
| • 1 | - характерная точка границы публичного сервитута |
| — | - проектная граница публичного сервитута |
| — 1 | - линия электропередачи и опора с её номером |
| 46:04:030503:4 | - кадастровый номер земельного участка |
| — | - существующая часть границы земельного участка |
| 46:04:030503 | - номер кадастрового квартала |
| — | - граница кадастрового квартала |
| --- | - граница муниципального образования |
| Подстанция 35/10 кВ «Мочаки» | - наименование подстанции |

СХЕМА РАСПОЛОЖЕНИЯ ГРАНИЦ ПУБЛИЧНОГО СЕРВИТУТА
 для использования земельных участков в целях эксплуатации существующего объекта
 электросетевого хозяйства «Воздушная линия электропередачи высокого напряжения
 ВЛ - 35 кВ «Мочаки-Быково» протяженностью по трассе – 13 000 м, по цепям – 13 000 м
 от портала 35 кВ подстанции «Мочаки» до портала 35 кВ подстанции «Быково»
 (наименование объекта)
План границ объекта

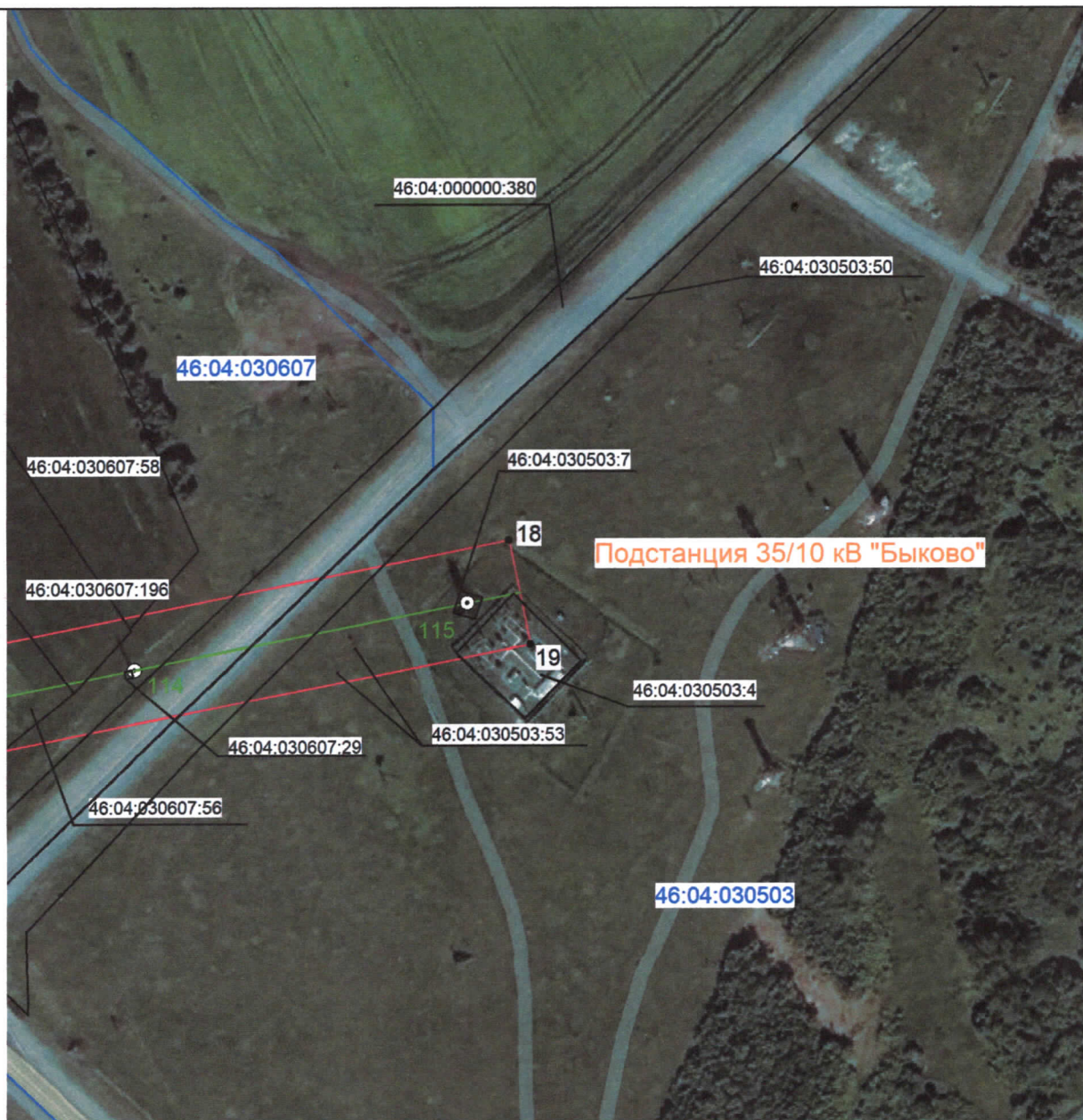

Масштаб 1:2000

Используемые условные знаки и обозначения:

| | |
|---------------------------------|--|
| • 1 | - характерная точка границы публичного сервитута |
| — | - проектная граница публичного сервитута |
| — 1 — | - линия электропередачи и опора с её номером |
| 46:04:030503:4 | - кадастровый номер земельного участка |
| — | - существующая часть границы земельного участка |
| 46:04:030503 | - номер кадастрового квартала |
| — | - граница кадастрового квартала |
| --- | - граница муниципального образования |
| Подстанция 35/10 кВ «Мочаки» | - наименование подстанции |